



4º Robalo Pesca Embarcada CNBB

12 abril de 2026

Prova de Pesca Desportiva Embarcada

Regulamento

Clube Náutico Boca da Barra leva a efeito no próximo dia 12 de abril de 2026 um encontro de pescadores para disputarem uma prova de pesca desportiva embarcada que terá lugar no canal central da ria de Aveiro.

Esta prova tem o seguinte regulamento:

Regras gerais

- 1- A única espécie permitida é o robalo
- 2- Só serão considerados válidos os exemplares com a medida mínima de lei.
- 3- É permitida a utilização de iscos vivos e sintéticos
- 4- O local da prova será de acordo com o anexo 1
- 5- Não serão permitidos mais que 2 pescadores por embarcação
- 6- Todos os pescadores deverão, no ato da inscrição, apresentar a licença de pesca válida para pesca embarcada.
- 7- As capturas serão pesadas na embarcação ou no local a designar à chegada ao CNBB
- 8- Os pescadores só poderão abandonar as embarcações após pesagem do pescado
- 9- A classificação é atribuída por barco
- 10- As embarcações em prova deveram manter uma distância entre si de 10 mt mínimo
- 11- As embarcações devem cumprir as seguintes normas de segurança:
 - a- Não colocar qualquer embarcação em perigo na sua zona de pesca
 - b- Respeitar a passagem de embarcações profissionais
 - c- Respeitar outros pescadores que se encontrem em ação de pesca seja apeada ou embarcada

Horário

08:00h	Concentração no cais quebra mar do CNBB
08:30h	Partida para a zona de pesca (por sinal sonoro)
12:30h	Final da Prova
13:00h	Início da pesagem do pescado (CNBB)
14:00h	Fim da pesagem do pescado

Inscrições

- 1- O valor da inscrição por pescador é de 20,00€
- 2- A data limite das inscrições é de 48h antes do dia da prova
- 3- Serão admitidas inscrições de acompanhantes que não participem na prova
 - a. Valor da inscrição é igual ao de pescador



Penalizações

- 1- Serão desclassificados os pescadores que:
 - a. Não cumpram as regras gerais
 - b. Durante a prova atraquem em terra
 - c. Durante a prova encostem a outras embarcações
 - d. Tenham apresentado exemplares que não tenham sido pescados pelo próprio no dia da prova

Protestos

- 1- Serão admitidos protestos por escrito em impresso próprio para denunciar más práticas, até ao horário do final da pesagem do pescado.
- 2- Os protestos serão analisados e discutidos imediatamente após o final da pesagem do pescado
- 3- Os protestos serão analisados por um júri composto por:
 - a. Presidente da Prova
 - b. Fiscais da prova
- 4- A Inquirição dos protestos será feita presencialmente pelo júri aos pescadores envolvidos ^a.
 - a. Quem protesta e quem é protestado
- 5- Na ausência, à inquirição, de quem protesta o protesto será indeferido.

Prémios

- 1- Serão atribuídos os seguintes prémios por pescador:
 - a. Maior número de exemplares (1 prémio)
 - b. Maior exemplar (1 prémio)
 - c. Peso total do pescado por barco (prémios até ao 3º classificado)

Qualquer questão omissa neste regulamento será tratada pela organização quando apresentada.



Anexo 1

Loca da Prova

A prova será realizada no Canal central da Ria de Aveiro em 2 áreas distintas:

- 1- Entre o farol verde do triângulo regulador de marés e o farol Verde do terminal do ferryboat e poderá ser praticada em ambas as margens (norte e sul)
- 2- Entre o Farol Vermelho da entrada do terminal norte (porto comercial) e os mastros de sinalização do emissário a norte de S. Jacinto, no seu paralelo, em ambas as margens
- 3- Entre o Farol Vermelho da entrada do terminal norte (porto comercial) e a marca que limita a proibição do terminal da Sacor em ambas as margens.

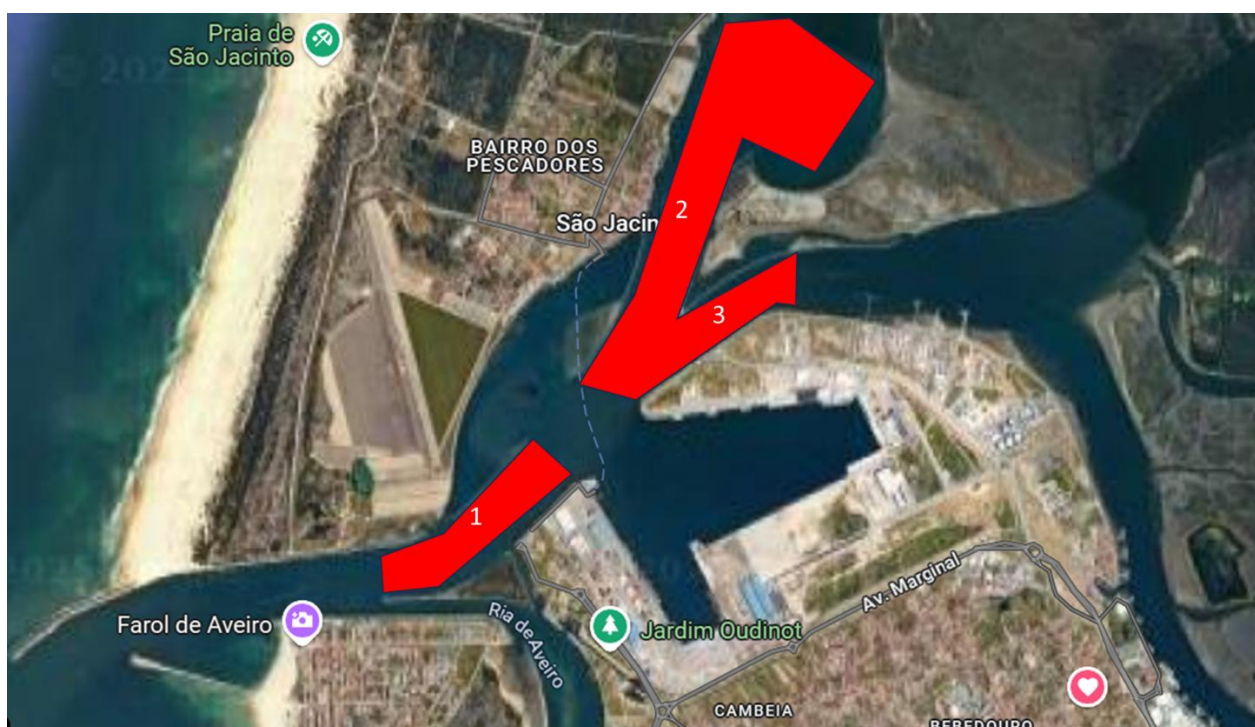

Programa social

14:00h	Início do almoço
15:00h	Entrega de prémios
18:00h	Encerramento da Prova