

PADARIAS E MOAGENS

de Vale de Ílhavo em atividade



PADARIAS

Álvaro Ratola e Ana Amador

Rua Prior Valente 133, Vale de Ílhavo
3830-291 Ílhavo
Tel.: 234 321 324

Alzira Vasconcelos

Rua da Fonte 4, Vale de Ílhavo
3830-279 Ílhavo
Tel.: 234 324 987

Carlos Silva Santos (Brilhanta)

Rua da Fonte 12, Vale de Ílhavo
3830-279 Ílhavo
Tel.: 234 325 281

Maria de Lurdes Silva

Rua da Fonte 23, Vale de Ílhavo
3830-279 Ílhavo
Tel.: 234 325 970

Maria José Nunes

Caminho de Aveiro 46 Moitinhos
3830-283 Ílhavo
Tel.: 234 325 128

Rosa Ribeiro

Rua dos Moitinhos
– Beco António Santo, 22
3830-257 Ílhavo
Tel.: 234 323 348



MOAGENS

Moagem Carlos Valente

Rua N.ª Sr.ª do Alívio 8, Vale de Ílhavo
3830-286 Ílhavo
Tel.: 234 322 361

Moagem Grave

Rua Lavandeira 3, Vale de Ílhavo
3830-280 Ílhavo
Tel.: 234 322 290

EM DESTAQUE

20-22 MARÇO 2026



EXPOSIÇÃO

Museu do Pão de Seia

O pão, o mais universal de todos os alimentos, é o tema central de um museu, que, situado em Seia, tornou-se no maior complexo dedicado ao pão em todo o Mundo. Assumindo-se como referência incontornável da museologia portuguesa, “não é um museu para ver – é, antes, para sentir, para escutar com as mãos, saborear com os olhos e aprender com a alma”. Durante três dias, um pedaço do Museu do Pão vem até Ílhavo para partilhar um pouco da paixão pelo pão e da história de quem semeou, ceifou, amassou e cozeu.



VENDA

Solar do Queijo de Celorico da Beira

Como Pão e Folar de Vale de Ílhavo combinam sempre bem com queijo, o Município de Ílhavo convidou o Município de Celorico da Beira, capital do Queijo Serra da Estrela, para a Festa do Pão e dos Sabores de Vale de Ílhavo 2026. Numa das bancas da festa estará representado o “Solar do Queijo”, um solar recuperado pela autarquia de Celorico da Beira para promover os produtos endógenos locais, em particular, o Queijo Serra da Estrela, o mais antigo de todos os queijos portugueses.

O Queijo Serra da Estrela DOP (Denominação de Origem Protegida) é produzido a partir de leite cru de ovelha da raça Bordaleira e Churra Mondegueira, coalhado com flor de cardo. De textura cremosa e aroma intenso, apresenta um sabor único, delicado e persistente, refletindo a autenticidade da Serra da Estrela e séculos de saber-fazer artesanal.

2026

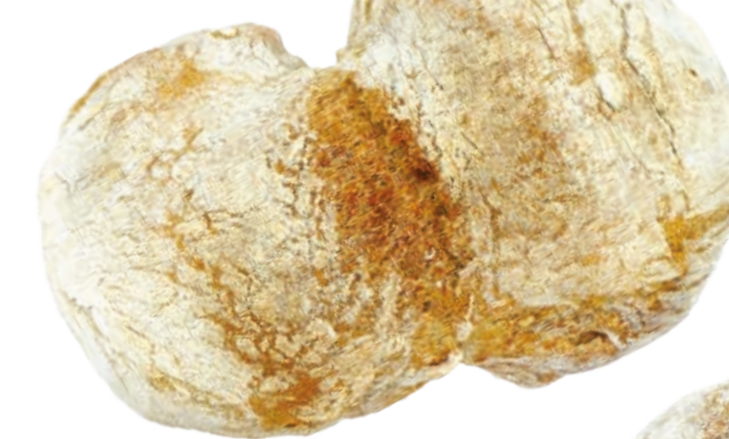

Festa do Pão e dos Sabores

Vale de Ílhavo

20-22 março



Não há pai p’ro Pão de Vale de Ílhavo

O nosso pão é o melhor de todos, pelo menos, para nós. Quando ainda escalda as mãos, liberta um vapor perfumado, que nos deixa perceber que saiu do forno a lenha. Facilmente divide-se em dois, convidando, desde logo, a partilhar. Ao trincar, sente-se o estalar da crosta e na boca fica uma mistura perfeita de crocante e de miolo denso. O paladar confirma a combinação magistral, e ao mesmo tempo simples, de farinha de trigo, fermento, sal e água, que nos leva a devorar tudo até à última migalha.

E quando combinado com outros sabores – como o queijo da Serra da Estrela (este ano convidámos o Solar do Queijo de Celorico da Beira) – aí torna-se divino. E é o que acontece nestes três dias da Festa do Pão e dos Sabores de Vale de Ílhavo. Combinamos as padas, os folares, a broa de Vale de Ílhavo com sabores que também nos aquecem. Todos juntos – os sabores e nós – no Jardim Henriqueta Maia, para honrar o património material e imaterial da nossa “Aldeia de Portugal”, Vale de Ílhavo.

14 março

SÁBADO

16:00

Porta Aberta

Oficina para famílias “Mete a mão na massa”
“Trocador de Histórias”, por Quinta Oficina
Sede da ACR “Os Baldas”, em Vale de Ílhavo

A Associação Cultural e Recreativa “Os Baldas” abre portas a miúdos e graúdos para mostrar como se amassa e coze o tão afamado “Pão de Vale de Ílhavo”.

Num momento de entreaajuda familiar, arregaçam-se as mangas e metem-se as mãos na massa para, de modo artesanal, dar forma às tradicionais padas. Enquanto o pão coze, a Quinta Oficina traz, em especial para os mais novos, o “Trocador de Histórias”.

Limitado a 100 participantes

Inscrições (€4,00) através de preenchimento de formulário disponível em cm-ilhavo.pt

Gratuito para crianças dos 6 aos 10 anos

(não é permitida a participação de crianças menores de 6 anos)

Mais informações: artesanato@cm-ilhavo.pt

SEXTA

Manhã

ATIVIDADES EXCLUSIVAS

público escolar

Tarde

ATIVIDADES EXCLUSIVAS

público sénior

(mediante inscrição nos Espaços Maior Idade)

VENDA

sexta

12:30–14:00

sábado

domingo

11:00–19:00

Pão com Chouriço/Bacalhau

Associação Cultural e Recreativa “Os Baldas”

Limitado ao stock disponível

Bebidas

Associação Os Cardadores de Vale de Ílhavo

sábado

15:00–19:00

domingo

14:30–19:00

Pão e Folar*

Padeiras de Vale de Ílhavo

Limitado ao stock disponível

*Outros sabores presentes na Festa

Queijos (Solar do Queijo, do Município de Celorico da Beira)

Vinhos (Município de Pinhel)

Vinhos (Carvalho & Carriça Vinhos)

Farinhas (Moagem Carlos Valente e Moagem Grave)

Petiscos (D. Mena)

Folhado de São Salvador (Pastelaria Santos)

Folar da Panela (Confraria Sr. Jesus dos Navegantes)

SÁBADO

14:30

Abertura oficial

EXPOSIÇÃO MUSEU DO PÃO DE SEIA

14:30–18:00

FEIRA DE USADOS

Porta da Bagageira

por Junta Freguesia São Salvador

Há roupa, calçado, louça, discos, livros, objetos de decoração, utensílios e muitos tarecos. Na Porta da Bagageira juntam-se os que querem destrialhar aos que, por uma pechincha, querem reutilizar.

20 março

16:00–16:40

18:00–18:45

ANIMAÇÃO ITINERANTE

“Sr. Sabão”

por WeeTumTum



Sr. Sabão recria o imaginário e a memória dos vendedores ambulantes, que, tal como as padeiras de Vale de Ílhavo, usavam a bicicleta como meio de transporte e como local de venda. A mercadoria carrega emoções e surpresas de um mundo onde o sabão é a matéria-prima em constante transformação. Enquanto deambula pelo jardim, Sr. Sabão, com o seu veículo engenhoso vai interagindo com todos.

DOMINGO

09:30

Ponto de partida:
Jardim Henriqueta Maia, com transporte de autocarro garantido

Visita interpretativa a Vale de Ílhavo

João Torrão e Paulo Morgado

Vale de Ílhavo é, hoje, uma “Aldeia de Portugal”, pertencendo à Rede Nacional de Aldeias Turísticas Situadas em Espaço Rural – algo que se deve ao rico património material e imaterial que preserva, em particular o Pão de Vale de Ílhavo, com as suas padas e folares, os emblemáticos Cardadores, os ofícios e recursos naturais e agrícolas. Este pequeno foco de património será (re) descoberto numa visita interpretativa orientada por João Torrão e Paulo Morgado, ambos professores catedráticos e profundos conhecedores do local.

Limitada a 25 participantes

Inscrição (€5,00) através de preenchimento de formulário disponível em cm-ilhavo.pt

Mais info: artesanato@cm-ilhavo.pt

11:00–11:30

PERFORMANCE

“Toca a Baldar”

Banda de percussão de Vale de Ílhavo

22 março

14:00–14:45

16:00–16:45

ANIMAÇÃO ITINERANTE

“Dragonologia”

por WeeTumTum



Dragonologia envolve crianças e adultos num universo de fantasia, para o qual somos transportados. Um dragão passeia pelo jardim com o seu dono, enquanto ambos interagem, de forma divertida e peculiar, com aqueles por quem vão passando.

14:30–18:00

FEIRA DE USADOS

Porta da Bagageira

por Junta Freguesia São Salvador

15:00

PERFORMANCE

Cardadores



Quando os Cardadores chegam instala-se a agitação! Com trajes excêntricos e uma máscara imponente, misturam-se entre o público num corrupio, entre saltos, corridas, urros, brincadeiras, e, acima de tudo, um grande alarido. Estas personagens míticas do Carnaval de Vale de Ílhavo não deixam ninguém indiferente.

18:00–18:45

ATUAÇÃO

Rancho Grupo Etnográfico da Gafanha da Nazaré