

## PADARIAS E MOAGENS de Vale de Ílhavo em atividade



### Álvaro Ratola

Rua Prior Valente 133, Vale de Ílhavo  
3830-291 Ílhavo  
Tel.: 234 321 324

### Alzira Vasconcelos

Rua da Fonte 4, Vale de Ílhavo  
3830-279 Ílhavo  
Tel.: 234 324 987

### Carlos Silva Santos (Brilhanta)

Rua da Fonte 12, Vale de Ílhavo  
3830-279 Ílhavo  
Tel.: 234 325 281

### Maria Benilde Vidal

Beco do Major 10-A, Vale de Ílhavo  
3830-273 Ílhavo  
Tel.: 234 325 113

### Maria Alcina Sacramento

Rua Nossa Senhora do Alívio 38,  
Vale de Ílhavo  
3830-286 Ílhavo  
Tel.: 234 322 490

### Maria de Lurdes Silva

Rua da Fonte 23, Vale de Ílhavo  
3830-279 Ílhavo  
Tel.: 234 325 970

### Maria José Nunes

Caminho de Aveiro 46 Moitinhos  
3830-283 Ílhavo  
Tel.: 234 325 128

### Rosa Maria Nunes

Caminho de Aveiro 44, Moitinhos  
3830-283 Ílhavo  
Tel.: 234 114 128

### Rosa Ribeiro

Rua dos Moitinhos  
– Beco António Santo, 22  
3830-257 Ílhavo  
Tel.: 234 323 348

### Moagem Carlos Valente

Rua N.ª Sr.ª do Alívio 8, Vale de Ílhavo  
3830-286 Ílhavo  
Tel.: 234 322 361

### Moagem Grave

Rua Lavandeira 3, Vale de Ílhavo  
3830-280 Ílhavo  
Tel.: 234 322 290

### Sede da ACR “Os Baldas”

Rua do Cabeço Nuno 6, Vale de Ílhavo



Chamadas para rede fixa nacional.

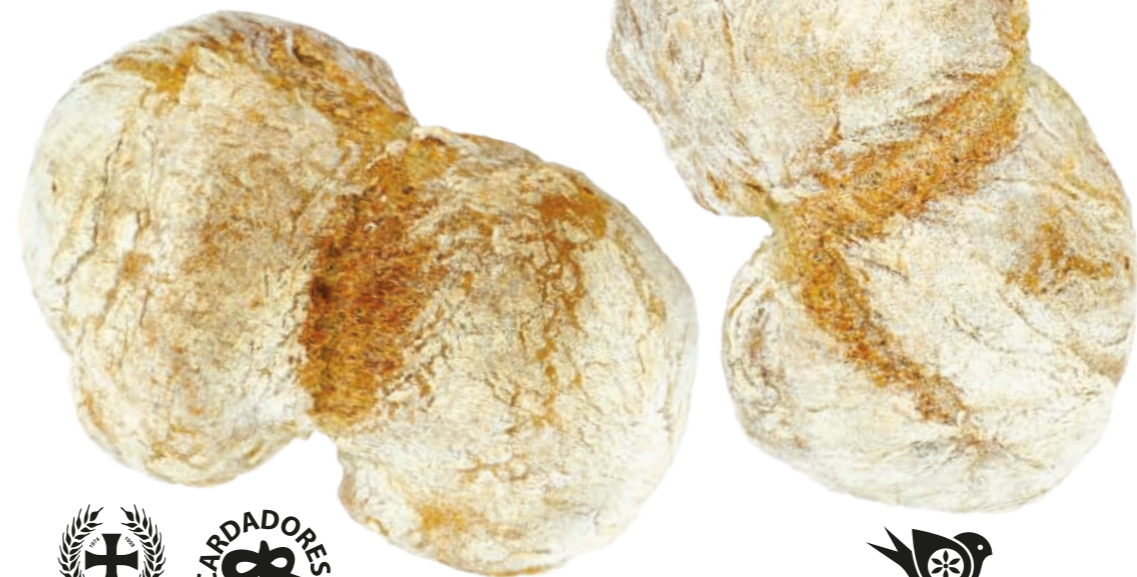

2024



# Festa do Pão Vale de Ílhavo



15–17  
março  
Jardim  
Henriqueta  
Maia,  
Ílhavo

9 março

### Porta Aberta

Sede da ACR “Os Baldas”,  
Vale de Ílhavo

# 9 março

SÁBADO

21:00

## Porta Aberta

Sede da ACR “Os Baldas”,  
Vale de Ílhavo

É pela noite dentro que a magia acontece em Vale de Ílhavo. Num lento e artesanal processo, a farinha é transformada em massa; dos alguidares parte para o tendal e, depois, para o forno a lenha, de onde saem a escaldar deliciosas padas ou folares. Venha aprender os segredos do pão de Vale de Ílhavo, meter a mão na massa, ceir pão quente e ouvir “Histórias com Pão”, contadas pela Arte Riso - Associação Cultural.

Limitado a 100 participantes para todas as idades  
Inscrições:  
gastronomia@cm-ilhavo.pt | 234 329 686  
(€2,00/gratuito para crianças até aos 10 anos)

# 15 março

SEXTA-FEIRA

MANHÃ

## Programa exclusivo para escolas

TARDE

## Programa exclusivo para seniores



VENDA

## Pão com Chouriço/Bacalhau Serviço de Bar

pel’Os Baldas e Os Cardadores

15 MARÇO

12:00–14:30

16 e 17 MARÇO

11:00–19:00

## Pão e Folar

Padeiras de Vale de Ílhavo

16 e 17 MARÇO

a partir das 14:30

limitado ao stock disponível

# 16 março

SÁBADO

ABERTURA OFICIAL

14:30

PERFORMANCE

15:00

## Toca Baldar

Banda de percussão de Vale de Ílhavo

16:00 e 18:00

## Artes Circenses e Magia

por Pinóquio Fun and Culture



A ideia é surpreender e encantar sobretudo os mais novos. Por um lado, dois artistas circulam pelo jardim, com manobras arriscadas e inesperadas. Por outro lado, um divertido mágico, em interação com o público, faz truques de deixar o queijo caído.

ATELIÊ 16:30

## Criar com Palha de Milho

por Isabel Amarante, artesã

Depois de apanhar o milho, aproveita-se a palha e puxa-se da imaginação para dar corpo a bonecos, animais ou outras formas.

Limitado a 12 participantes | M/10  
Inscrições (€5,00):  
gastronomia@cm-ilhavo.pt | 234 329 686

ATELIÊ 17:30

## Mete a mão na massa

Padas e Folar de Vale de Ílhavo

Limitado a 12 participantes | para todas as idades  
Inscrições (€2,00/gratuito para crianças até aos 10 anos):  
gastronomia@cm-ilhavo.pt | 234 329 686

# 17 março

DOMINGO

10:30

## Visita Interpretativa a Vale de Ílhavo

por João Torrão,  
Professor Doutor Catedrático em Línguas e Estudos Clássicos.  
Residente em Vale de Ílhavo

Vale de Ílhavo é, hoje em dia, uma “Aldeia de Portugal”, pertencendo à Rede Nacional de Aldeias Turísticas Situadas em Espaço Rural – algo que se deve ao rico património material e imaterial que preserva, em particular o pão de Vale de Ílhavo, com as suas padas e folares,

os emblemáticos Cardadores, os ofícios e recursos naturais e agrícolas. Este pequeno foco de património será (re) descoberto numa visita interpretativa orientada por João Torrão, Professor Doutor Catedrático em Línguas e Estudos Clássicos e residente em Vale de Ílhavo.

Limitado a 20 participantes  
Ponto de encontro: Jardim Henriqueta Maia, com transporte de autocarro garantido  
Inscrições (€5,00):  
gastronomia@cm-ilhavo.pt | 234 329 686

PERFORMANCE ITINERANTE

14:00 e 16:00

## Animadixie

por WeTumTum



Animadixie é um grupo de jazz dixieland que circula, animadamente, pelo Jardim Henriqueta Maia. Ao estilo dos anos 20, com ritmo e carisma, este quarteto tem a capacidade de transformar o ambiente por onde vai passando.

14:30–18:00

## Porta da Bagageira

por Junta Freguesia São Salvador  
Há roupa, calçado, louça, discos, livros, objetos de decoração, utensílios e muitos tarecos. Na Porta da Bagageira juntam-se os que querem destraihar aos que, por uma pechincha, querem reutilizar.

PERFORMANCE

15:00

## Cardadores

Os Cardadores, personagens míticas do Carnaval de Vale de Ílhavo, agitam tudo por onde passam e não deixam ninguém indiferente. Com trajas excêntricas e uma máscara imponente, misturam-se entre o público num corrupio, entre saltos, urros, brincadeiras e corridas inesperadas, provocando sempre um grande alarido.

ATELIÊ 15:00

## Pás e Padas

por Jorge Cardoso, artesão

Neste ateliê, põem-se mãos à obra e usa-se a madeira como matéria-prima, para criar a tradicional pá de levar o pão ao forno a lenha - tudo em miniatura e com magnético incluído, para adicionar à coleção do frigorífico de lá de casa.

Limitado a 12 participantes | M/10  
Inscrições (€5,00):  
gastronomia@cm-ilhavo.pt | 234 329 686

ATELIÊ 17:00

## Mete a mão na Massa

Padas e Folar de Vale de Ílhavo

Limitado a 12 participantes | para todas as idades  
Inscrições (€2,00/gratuito para crianças até aos 10 anos):  
gastronomia@cm-ilhavo.pt | 234 329 686

PERFORMANCE

18:00

## Grupo de Danças e Cantares da Gafanha do Carmo

Inscrições por telefone: chamadas para rede fixa nacional.

ANIMAÇÃO NOTURNA

22:00–01:00

# Festa da Cerveja

## 15 março

SEXTA-FEIRA



CONCERTO

22:30

## Puzzle Acústico

Puzzle Acústico nasceu de um projeto a solo de José Miguel com guitarra acústica e covers pop/rock. Mais tarde, juntou-se Vítor Enes com outra guitarra acústica e César Maranhão com o baixo eléctrico. Recorrendo a loops, a banda dá uma roupagem diferente a músicas de bandas e artistas conhecidos de todos, que vão desde Sting, Peter Gabriel, Coldplay, U2, Police, até aos portugueses Ala dos Namorados ou Rui Veloso.

PARCEIRO:



## 16 março

SÁBADO



DJ SET

22:30

## Charles Lazer

Charles Lazer, multi-instrumentalista autodidata, produtor, beatmaker, disco-jockey. Entusiasta dos ruídos, deambula entre vários registos musicais, desde rock a eletrónica, hip-hop a jazz, passando por tudo no meio disso. Integra vários projetos tais como Moonshiners, Vítor Hugo, Eddie & The Boogiemens, Lazer Mike, Antonio Bastos, Aléxia, tendo cruzado caminhos também com Rouge, Emmy Curl, Siricaia, The Underdogs, SHANGE, N.A.D., João Bota, Troll's Toy, entre outros, quer em palco, quer em estúdio. Já passou por todo o país e fora dele também, vindo na estrada a sua maior fonte de inspiração, tal como Palma diz, “Enquanto houver estrada para andar, a gente vai continuar.