

março
2024

#299

Município

Ilhavo

AGENDA



ilhavo
Câmara Municipal

1 A 3
SEX A DOM

**Palheta – Festival de
Robertos e Marionetas**
Gafanha da Nazaré

15 A 17
SEX A DOM

**Festa do Pão
de Vale de Ílhavo**
Jardim Henriqueta Maia
Vale de Ílhavo

20 A 22
QUA A SEX

**Comemoração do Dia
Internacional das Florestas**
Município de Ílhavo

21 QUI

**Feira do Emprego
e Formação**
Casa Cultura Ílhavo

24 DOM

Concerto de Páscoa
Igreja Matriz de Ílhavo

29 MARÇO
A **1** MAIO

Vamos aos Cricos!
Município de Ílhavo

editorial



Começamos a viver o mês de março com o Festival Palheta - Robertos e Marionetas, que decorre entre os dias 1 e 3, na Gafanha da Nazaré, terra do nosso bonecreiro Armando Ferraz (1923-1997) que homenageamos com um vasto programa para todas as idades.

De 14 a 17 de março, promovemos o Festival do Pão prestando a devida homenagem ao tradicional Folar e Pão de Vale de Ílhavo, às nossas padeiras e às nossas moagens que, ao longo dos anos, contribuíram para a afirmação de Vale de Ílhavo e para a sua recente integração na rede Aldeias de Portugal.

No âmbito do objetivo de estimular o desenvolvimento económico e social do nosso território e aumentar a empregabilidade da nossa comunidade, organizamos a Feira de Emprego e Formação no dia 21 de março, onde os munícipes desempregados têm a oportunidade de encontrar ofertas de emprego e de formação junto de várias empresas e instituições.

No mês da Proteção Civil e das Florestas lembramos a necessidade de sermos agentes de proteção e segurança das pessoas e da nossa casa comum.

Terminamos o mês de março a celebrar a Páscoa, uma festa de renovação da fé e da esperança e um tempo de celebração da vitória da vida sobre a morte. Como é nossa tradição, na segunda-feira de Páscoa, dia 1 de abril, celebramos o nosso Dia do Município, que conta com um programa especial para o qual estão todos convidados.

Desejo a todos uma feliz e serena Páscoa!

João António Filipe Campolargo

Presidente da Câmara Municipal de Ílhavo



Laboratório **ENVE LHECI MENTO**

Inscrições:
maioridade@cm-ilhavo.pt
Laboratório do Envelhecimento
234 025 416
Fórum Municipal Maior Idade
234 329 636

ÍLHAVO M/60

SEGUNDAS

10:30

Joga

por Projeto miOne.
(DECA/Digimedia – Universidade de Aveiro).
M/55

TERÇAS

14:30

Costura criativa: Bandeiras

QUARTAS

10:30

Maiores ON

14:30

Aprende a Tricotar

Quer aprender a tricotar?

por Ermelinda Neto.

QUINTAS

10:30

Regras em Inglês

por Leonor Graça.

14:30

Ukelele!

por João Silva.

QUINTAS E SEXTAS

10:30

Maiores na Mente

Nível fácil às quintas-feiras · Nível difícil às sextas-feiras.

SEGUNDA A SEXTA

10:30 **Maiores no Movimento**
Aulas Desportivas



FÓRUM MUNICIPAL
MAIOR IDADE

GAFANHA DA NAZARÉ M/60

(atividades a realizar, provisoriamente,
no antigo Polo de Leitura da Biblioteca
Municipal – Fábrica ideias Gafanha da Nazaré).

SEGUNDAS

14:30 **Roda de contos e canções**
15:30 **Estimulação Cognitiva**

TERÇAS E QUINTAS

14:30 **Cavaquinhos**

QUARTAS E SEXTAS

14:30 **Fios entrelaçados - Macramé**
Oficina orientada por Tina Marnoto.

QUINTAS

14:30 **Jogos**
Dinamizado: Rosa Moreira.
Org.: Espaço da Junta de Freguesia
da Gafanha da Nazaré.

SEGUNDA A SEXTA

10:30 **Maiores no Movimento**
Aulas Desportivas

exposições



“Ideologias do Mar: confrontos e narrativas”

Patente até 5 maio.

Museu Marítimo de Ílhavo



“Mar Revolto: memórias do 25 de Abril”

Patente até 11 agosto.

Museu Marítimo de Ílhavo

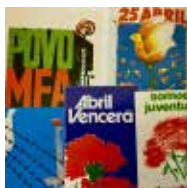

“À Descoberta de... 25 de Abril”

Trabalhos realizados por alunos do Pré-Escolar
ao Ensino Secundário do Município de Ílhavo.
De 19 março a 27 abril.

Biblioteca Municipal de Ílhavo

ABRIL

1 SEG **Feriado Municipal**

2 A 5 TER A SEX **Férias Divertidas Páscoa 2024**

12 SEX **Festival Curtas-Metragens sobre Envelhecimento**

19 SEX **23.º Aniversário da Elevação da Gafanha da Nazaré a Cidade**



Inscrições:
biblioteca_municipal@cm-ilhavo.pt

Biblioteca Municipal de Ilhavo

BEBETECA

Destinatários: bebés dos 9 meses aos 3 anos
acompanhados por um adulto.

10:30 **sáb 2 “El Pequeño Pígmico”,** de Cyril Hahn.
sáb 9 “Au! Au!”, da coleção Pop-ups Cucu.
sáb 23 “Mumin e a grande aventura”, da coleção
Pequenas Aventuras Grandes Sorrisos.

HORA DO CONTO E ATELIÊ

Destinatários: crianças a partir dos 4 anos
acompanhadas por um adulto.

16:30 livros de Ana Ventura, com ilustrações de Alberto Faria,
sáb 2 “A zebra Zezé”
sáb 23 “O gato quer mimos”

TERÇAS

5 e 19
14:30–16:00

@BMI - ferramentas web para todos!

Sessões informativas sobre como comunicar e usufruir
das ferramentas digitais com maior facilidade.

QUARTAS

6, 13, 20 e 27
17:30

História do dia... com gratidão!

Histórias que ensinam o valor da gratidão.

SÁBADO

16
16:30

Histórias em palco... O Museu Marítimo vem à BMI. “Um farol só meu”

de Francisco Cunha.
M/4

QUARTA E SEXTA

27 a 5

Na BMI com livros... e não só (Páscoa).

Atividades divertidas e criativas durante as férias da Páscoa.

1-3 MARÇO

FESTIVAL DE
ROBERTOS
E MARIONETAS

MAIS INFO WWW.23MILHAS.PT

PA LHE TA



ilhavo
Câmara Municipal



23 MILHAS

GAFANHA
DA NAZARÉ

TER, QUA
E QUI

20:30



Aulas Pilates

monitor **Luís Vaz**

Org.: "AiiDO" – Associação Intercultural e Intergeracional de Desenvolvimento Orgânico.

Inscrições: geral@aiedo.pt · 910 908 521

Sede da Associação, Moitinhos

8,00€ (sócio) e 11,00€ (não sócio)

valor mensal – 1 aula/semana.

1 SEX

Dia Internacional e

Dia Nacional da Proteção Civil

“Nós e os Riscos”

Ações de informação e sensibilização durante o mês de março.

Medidas de prevenção e autoproteção: sismos, cheias e inundações e controlo da vespa asiática.

Simulacro e exercícios de evacuação.

Município de Ílhavo

1 A 3
SEX A DOM

Palheta – Festival de Robertos e Marionetas Gafanha da Nazaré



ORÇAMENTO
PARTICIPATIVO
ÍLHAVO

Mais informações:

orcamento.participativo@cm-ilhavo.pt
op.cm-ilhavo.pt

1 ATÉ 3 MARÇO

Submissão de
propostas e
Encontros de
Participação

2 4 MARÇO A 9 ABRIL

Análise técnica
das propostas



2 E 9
SÁB

09:30 – 12:00 · 14:00 – 16:00

Check-Up gratuito

Org.: “AiiDO” – Associação Intercultural e Intergeracional de Desenvolvimento Orgânico.

Inscrições: geral@aiido.pt · 910 908 521

Sede da Associação, Moitinhos



14:00 – 18:30

IX Encontro da Escola Municipal de Natação de Ílhavo

Piscina Municipal da Gafanha da Nazaré

15:00

Por Falar em Cresc(S)er... 24 horas para ser, estar e fazer

Workshop dinamizado por Now Me.

Prioridades e técnicas de gestão do tempo.

Destinatários: educadores, famílias e brincadores.

Inscrições: biblioteca_municipal@cm-ilhavo.pt

Biblioteca Municipal de Ílhavo

16:00 – 02:00

PostLab

Concerto de Bandas de garagem.

Org.: Secção Cultural ACD “Os Ílhavos”.

Sede ACD “Os Ílhavos”

6 QUA

14:30

Clube de Genealogia

Inscrições: cdi@cm-ilhavo.pt · 234 092 496
limitado a 5 participantes.

Centro de Documentação (CIEMar – Ílhavo)

7 QUI

10:00

Reunião Pública do Executivo Municipal

Audição do Público a partir das 11:30

Salão Nobre dos Paços do Município



Conversas: Ouve bem o que te digo!

Um PodCast que junta mulheres mais velhas, sendo moderado por especialistas para debaterem temas que as incomodam a si e aos outros.

Emissão: Spotify "Ouve Bem o que te Digo"

7 E 8 QUI E SEX

10:00 TEATRO

Os Lusíadas como nunca os ouviu ditos por António Fonseca.

90' M/12

Fábrica Ideias Gafanha da Nazaré e Casa Cultura Ílhavo

4,00€ (com descontos), gratuito para as escolas. Público não escolar só pode adquirir bilhete no dia 7 (bilheteira física).

8 SEX

20:00

Dia Internacional da Mulher Jantar e animação musical.

Org.: Grupo de Jovens "A Torre".

Inscrições: a_torre_moitinhos@hotmail.com

Moitinhos

FÉRIAS DIVERTIDAS Páscoa SAFRA FAZ-TE À VIDA

6 aos 12 anos
2 a 5 de abril

INSCRIÇÕES
ABERTAS

PÁSCOA NO MUSEU MARÍTIMO

6 aos 10 anos
3 a 5 de abril

Datas e locais de inscrição (março):

limitado ao número de vagas

- Municipais- 4 a 9
Não residentes trabalhadores no município- 11 a 16
Outros interessados- 18 a 25
Piscinas Municipais de Ílhavo e da Gafanha da Nazaré
- Municipais - 5 a 10
Não residentes trabalhadores no município- 12 a 17
Outros interessados- 19 a 26 (exceto às segundas-feiras)
Museu Marítimo de Ílhavo

07:45

Passeio à Feira Internacional do Chocolate

Org.: ADCR Vilage.

Óbidos

10:00 – 19:00

Cerveja Artesanal - Workshop

Org.: "AiiDO" – Associação Intercultural e Intergeracional de Desenvolvimento Orgânico.

Inscrições: geral@aiedo.pt · 910 908 521

Sede da Associação, Moitinhos

15,00€ (sócio) – 18,00€ (não sócio), inclui almoço.

14:30

Dia da Mulher

Caminhada, rastreios médicos e conversas sobre AVC e Cancro.

Org.: Grupo de Jovens "A Tulha".

Gafanha de Aquém

16:30

Apresentação do livro

"Uma coelhinha chamada Rita"

Hora do Conto com a autora Zita Leal.

Inscrições: biblioteca_municipal@cm-ilhavo.pt

M/2

Biblioteca Municipal de Ílhavo

21:00

Ciclo de Cinema

"Ideologias do Mar"

"As Areias do Litoral" (11')

"Ação Social do Pescador" (90')

de António Veríssimo

Museu Marítimo de Ílhavo

10 DOM

14:00 – 18:00

Dia Aberto

Museu Marítimo de Ílhavo

Navio-Museu Santo André

Centro de Religiosidade Marítima



DESPORTO

1 a 3 SEX a DOM

VELA

Classe Optimist

Taça de Portugal

Clube de Vela Costa Nova

Tavira

2 SÁB

KICKBOXING

Campeonato

Kickboxing do Centro

ACD "Os Ílhavos"

Mira

16:30 BASQUETEBOL

GD Gafanha

BC Limiense

CN2 Femininos

Pavilhão Desportivo
da Gafanha da Nazaré

21:00 BASQUETEBOL

Illium Clube

NDA Pombal

Masters Masculinos

Pavilhão Capitão

Adriano Nordeste

3 DOM

15:30 FUTEBOL

GD Gafanha

AA Avanca

Campeonato Distrital

1.ª divisão

Complexo Desportivo

Gafanha da Nazaré

16:30 BASQUETEBOL

Illium Clube

AAC

Masters Femininos

Pavilhão Capitão Adriano Nordeste

8 SEX

21:30 FUTSAL MASCULINO

GD Gafanha

AD Arsenal de Canelas

Campeonato Distrital

Grande Hotel Luso

Pavilhão Escola Secundária

Gafanha da Nazaré

9 SÁB

18:00 BASQUETEBOL

Illium Clube

Galitos Barreiro

Proliga

Pavilhão Capitão

Adriano Nordeste

18:00 BASQUETEBOL

GD Gafanha

CDJ Régio

CN2 Masculinos

Pavilhão Desportivo

da Gafanha da Nazaré

21:00 BASQUETEBOL

GD Gafanha

Académico Futebol

Clube

CN2 Femininos

Pavilhão Desportivo

da Gafanha da Nazaré

10 DOM

09:00 ATLETISMO

Trail da Aldeia de Ul

– Desafio nos Arrozaís

de Estarreja

ACD "Os Ílhavos"

Estarreja

15:30 FUTEBOL

SC Vista Alegre

AD Valecambrense

Campeonato Distrital

1.ª divisão

Campo Municipal da Vista Alegre

18:30 BASQUETEBOL

Illium Sub23

INEDSPORT AD

CN2 Masculinos

Pavilhão Capitão Adriano Nordeste



**15–17
março**

**Festa
do
Pão
Vale
de
Ílhavo**



**Jardim
Henriqueta
Maia**

12 TER

14:00

Cuidar de mim para cuidar do outro

Ferramentas, conhecimento e apoio indispensáveis aos que desempenham o papel de cuidar.

Destinatários: cuidadores informais.

Laboratório do Envelhecimento

13 QUA

07:00 – 14:00

Feira dos 13

Org.: Junta de Freguesia de São Salvador.

Largo da Feira dos 13, Vista Alegre

15 SEX

21:30 MÚSICA



Sérgio Godinho & Os Assessores apresentam “LIBERDADE25”

90' M/6

Casa Cultura Ílhavo

18,00€ **ESGOTADO**

16 SÁB

XIV Concurso Ílhavo a Ler+

Alunos do Ensino Básico e Secundário do Município de Ílhavo.

Org.: Rede de Bibliotecas de Ílhavo.

Fábrica Ideias Gafanha da Nazaré

10:00 · 11:30

Sábado Aberto no Estaleiro

10:00 Oficina “Esfoliante caseiro”.

11:30 Oficina “Ozobots à solta”.

Inscrições: estaleiro@cm-ilhavo.pt

M/4

Estaleiro – Estação Científica de Ílhavo



10:00 – 18:00

Maré Cheia de Jogos

11.º Encontro de jogos de tabuleiro

Org.: Ria Joga - Associação Lúdica da Região de Aveiro.

Biblioteca Municipal de Ílhavo



16 SÁB

15:00 – 18:00

Dia do Pai na Piscina

Entrada gratuita para pais e filhos
(sujeita à disponibilidade).

Piscina Municipal de Ílhavo

21:30

Na Terra do Nunca

Escola de Teatro Ribalta

Org.: Grupo Teatro Ribalta

M/3

Laboratório Artes Teatro Vista Alegre

3,00€



**15, 16 E
17**

SEX, SÁB E
DOM

Encontro de Autocaravanistas

Org.: AAP-Associação de Autocaravanismo Portuguesa
com o apoio da Junta de Freguesia de São Salvador

Mercado Municipal de Ílhavo

Inscrições: geral.aap.autocaravanismo@gmail.com

16 SÁB

09:00 – 13:00

X Mostra de Folares + CRIAI

19:00 – 24:00

Área de restauração com Associações da nossa Freguesia

Org.: Junta de Freguesia de São Salvador

Mercado Municipal de Ílhavo

17 DOM

Porta da Bagageira [sem carros] – Especial Festa do Pão

Org.: Junta de Freguesia de São Salvador e CMI

Jardim Henriqueta Maia

Inscrições: info@freguesiassalvador.pt



ilhavo
Câmara Municipal

21

março

Casa
Cultura
Ílhavo

SA
FEA-
TE

Feira de
Emprego
e Formação

20 QUA

18:00

Bandeiras Verdes Eco-Escolas

Cerimónia de entrega das bandeiras.

Casa Cultura Ílhavo

18:30

Eu e a minha futura/presente reforma

“A reforma de Manuel Lima”, curta-metragem de Gonçalo Almeida.

Estreia nacional.

Abertura da IV edição do concurso “Curta-Metragem no Envelhecimento”, subordinada ao tema “Morte”.

Laboratório do Envelhecimento

20 A 22

QUA A SEX

Florestas e Inovação

Novas soluções para um mundo melhor.

Comemoração do Dia Internacional das Florestas (21 MAR).

Exposição de árvores autóctones e invasoras predominantes no Município.

Destinatários: alunos 1.º Ciclo do Ensino Básico.

Município de Ílhavo

23 SÁB

09:00 – 12:00 · 13:30 – 17:00



EMER em família

20.º Aniversário da EMER

Ciclismo para Adultos. Aulas para aprender a pedalar.

Inscrições: desporto@cm-ilhavo.pt

EMER - Escola Municipal de Educação Rodoviária
Gafanha da Nazaré



10:00 – 13:00

Herbarium Planteia

Oficina de ilustração por Helena Zália.

180'

Inscrições: mediacao.23milhas@cm-ilhavo.pt

Planteia - Casa Cultura Ílhavo



10:00 – 18:00

Literacia do Oceano (sessão 1)

Patrícia Conceição, Assessora de literacia do oceano – EMEPC.

Formações de curta duração para professores.

Inscrições: visitas.mmi@cm-ilhavo.pt · 234 329 990

2ª sessão (27 abril) – Alterações Climáticas

3ª sessão (25 maio) – Energias Renováveis

Museu Marítimo de Ílhavo

15:00 – 18:00

Plantio de Primavera

Oficina

180'

Inscrições: mediacao.23milhas@cm-ilhavo.pt

Planteia - Casa Cultura Ílhavo



21:30 COMÉDIA

Pela ponta do nariz

90' M/12

Fábrica Ideias Gafanha da Nazaré

12,00€ (com descontos)

23 E 24
SÁB E DOM

À Descoberta do Turismo Industrial

Inserido na Semana do Turismo Industrial (16 a 30 março).

Navio-Museu Santo André

Inscrições: visitas.mmi@cm-ilhavo.pt · 234 329 990

23 SÁB

11:00 e 16:30

“Deserto”

Espectáculo de Marionetas. (3,00€)

15:00

“O coração do navio”

Visita especial limitada a 10 pessoas. (3,00€)

16:00

“Da mesa de escala à mesa da seca”

Visita especial limitada a 15 pessoas. (3,50€)

18:00

“Coleção Manuel Mário Bola”

Inauguração da exposição. (Gafanha da Nazaré)

24 DOM

14:00 – 18:00

“Da Proa à Popa”

Peddy Papper no Navio.

DESPORTO

16 SÁB

18:00 BASQUETEBOL

Illium Club

BSA-PSA Sines

Proliga

Pavilhão Capitão Adriano Nordeste

18:00 FUTSAL

GD Beira Ria

SC Sabugal

Campeonato Nacional III Divisão

Pavilhão Desportivo
da Gafanha do Carmo

21:00 BASQUETEBOL

Illium Club

SC Beira-Mar

Masters Masculinos

Pavilhão Capitão Adriano Nordeste

17 DOM

09:00 ATLETISMO

Trail do Serrote

ACD "Os Ílhavos"

Vila Nova de Monsarros

15:30 FUTEBOL

GD Gafanha

CCR Válega

Campeonato Distrital

1.ª divisão

Complexo Desportivo

Gafanha da Nazaré

23 SÁB

09:00 ATLETISMO

3.ª Meia Maratona

da Primavera

ACD "Os Ílhavos"

Santa Maria da Feira

18:30 BASQUETEBOL

GD Gafanha

CLIP Teams

CN2 Masculinos

Pavilhão Desportivo
da Gafanha da Nazaré

24 DOM

PESCA

Concurso Pesca Duplas

Clube de Moradores da

Praia da Tocha

ACD "Os Ílhavos"

Praia da Tocha

16:00 FUTEBOL

SC Vista Alegre

GD Calvão

Campeonato Distrital

1.ª divisão

Campo Municipal da Vista Alegre

18:30 BASQUETEBOL

Illium Sub23

GRIB

CN2 Masculinos

Pavilhão Capitão Adriano Nordeste

30 SÁB

18:00 BASQUETEBOL

Illium Club

Queluz

Proliga

Pavilhão Capitão Adriano Nordeste

24 DOM ATLETISMO

9:30 · 11:00

39.º Grande Prémio de Atletismo de Estrada

10:30

6.ª Corrida das Escolinhas

do Município de Ílhavo

Org.: ACD "Os Ílhavos"

e Câmara Municipal de Ílhavo

Ílhavo



24 DOM

11:00 TEATRO

Contentíssimo

Associação Quinta Oficina.

45' M/3

Planteia - Casa Cultura Ílhavo





17:00 MÚSICA

Concerto de Páscoa

Orquestra Filarmónica das Beiras.

90' M/6

Igreja Matriz de Ílhavo

26 TER

10:00

Clube do Pensamento

Desenvolvimento pessoal através da biblioterapia.

Laboratório do Envelhecimento

27 QUA

14:30

Na BMI com livros... e não só.

Hora do Conto e ateliê

M/4

Inscrições: biblioteca_municipal@cm-ilhavo.pt

Biblioteca Municipal de Ílhavo

18:30

Depressão no processo de luto

Oficina que oferece um espaço para expressar as emoções que muitas vezes surgem durante o processo de luto.

Laboratório do Envelhecimento

27 E 28

QUI E SEX

09:30–12:30

Safra, faz-te à vida.

Férias divertidas Páscoa 2024

Destinatários: Crianças dos 10 aos 14 anos.

Estaleiro – Estação Científica de Ílhavo

28 QUI

21:30

Presidência Aberta

Org.: Junta de Freguesia de São Salvador

Lugar da Ermida

28 E 30
QUI E SÁB

Tanto Mar!

Inscrições: visitas.mmi@cm-ilhavo.pt · 234 329 990

28 QUI

18:00

“Volumes e Traços II”

de **Carlos Matos**

Inauguração da exposição.

Centro de Religiosidade Marítima

30 SÁB

10:00

Oficina de Nautimodelismo

Destinatários: M/12.

Limitado a 8 participantes.

Museu Marítimo de Ílhavo

29 MARÇO
A **1** MAIO

Vamos aos Cricos!

Município de Ílhavo



Este espaço também é seu.

Se desejar divulgar iniciativas de importância municipal, a informação deverá ser remetida à Câmara Municipal de Ílhavo até ao próximo dia 10 de março para incluir na Agenda do mês de abril de 2024, através do e-mail info@cm-ilhavo.pt.

A Câmara Municipal de Ílhavo reserva o direito de selecionar a informação a incluir na mesma.

Ficha técnica

AGENDA DE ÍLHAVO

diretor João Campolargo edição Câmara Municipal de Ílhavo gestão de conteúdos Gabinete Comunicação impressão Diário do Porto depósito legal 136577/99 tiragem 4.000 exemplares distribuição gratuita

1 de abril de 2024

Feriado Municipal de Ílhavo

- 09:30 **Hastear das Bandeiras**
com a Banda dos Bombeiros Voluntários
de Ílhavo
Paços do Município
- 10:30 **Sessão Solene Comemorativa
e entrega das Distinções
Honoríficas Municipais***
Momento cultural com
“Margaridas, Cravos e outras Primaveras”*
Casa Cultura Ílhavo
- 16:00 **“Mezzanine”**
Inauguração da exposição de fotografia
Curadoria de Joãozero, a partir da coleção de fotografia
do Novobanco
Casa da Cultura de Ílhavo (Galeria)
- 17:00 **Coro da Madrugada***
Casa Cultura Ílhavo



*Bilhetes disponíveis a partir de 5 de março
na Casa da Cultura de Ílhavo e na Fábrica das Ideias da Gafanha da Nazaré.

Proteção da Floresta, Pessoas e Bens

obrigatório até 30 de abril

Uma faixa de proteção a partir da alvenaria exterior do edifício e executada pelo titular do terreno:

- Uma faixa de 50 metros à volta de edifícios inseridos em terrenos ocupados com floresta, matos e pastagens;
- Um faixa não inferior a 10 m em terrenos do espaço rural com outras ocupações;
- Uma faixa de 100 metros à volta dos aglomerados populacionais definidos no Plano Municipal de Defesa da Florestas Contra Incêndios.

De acordo com as seguintes regras:

- As copas das árvores têm de distanciar entre si, no mínimo 4 m;
- Nos povoamentos de eucalipto e pinheiro-bravo, a distância mínima entre copas é de 10 m;
- As árvores têm de ser desramadas até 4 m acima do solo;
- Para árvores com alturas inferiores a 8 m, desrama-se apenas a metade inferior;
- Os arbustos não podem exceder os 50 cm de altura;
- Não acumular lenha ou substâncias inflamáveis.

As coimas podem ir de:

- 280 a 10.000 euros, no caso de pessoa singular;
- 1.600 a 120.000 euros, no caso de pessoas coletivas.

mais informações:
Gabinete de Proteção Civil e Gestão Florestal
T 234 329 684 · 915 792 896



**FUNDO
AMBIENTAL**



ICNF
Instituto de Conservação
da Natureza e das Florestas

Financiado pelo Fundo Ambiental



ilhavo
Câmara Municipal

património

A construção marítima numa lata de peixe



A propaganda do Estado Novo promovia as políticas públicas dos setores económicos considerados como estratégicos. Além da formação dos grémios, agregadores dos interesses patronais, criaram-se órgãos públicos de coordenação, que normalmente visavam uma autarcia económica adaptada aos vários interesses. No caso peculiar da indústria de conservas piscícolas, importava revitalizar as exportações, tarefa assumida, em 1936, pelo Instituto Português das Conservas de Peixe (IPCP), que intervinha nas várias fases de produção e distribuição, com mecanismos de certificação e de controlo da qualidade e dos preços dos vários bens envolvidos.

O cartaz do IPCP com desenhos de Bernardo Marques é um retrato desta política, aliando uma mensagem apelativa à figura icónica da lata, que revela no seu interior a sinergia com as pescas, outra das atividades marítimas controlada pela coordenação económica. O fac-símile deste cartaz encontra-se no Museu Marítimo de Ílhavo, até 5 de maio, na exposição temporária Ideologias do mar: confrontos e narrativas.

Marcos de Abril



Placa toponímica na Gafanha da Nazaré.

Heróis de Angola

A eclosão da Guerra em África, no ano de 1961, levou muitos portugueses aos diversos teatros de operações nas então Províncias Ultramarinas - Angola, Moçambique e Guiné.

A propaganda do Estado Novo difundia que os militares em serviço no Ultramar realizavam uma “missão de soberania” e lutavam contra “terroristas” que atentavam contra a integridade da Pátria.

Durante o Estado Novo, e como forma criar uma ligação com os territórios ultramarinos e a metrópole, atribuíram-se diversos topónimos relacionados com figuras e locais que evocassem o contexto colonial português. Muitos destes topónimos surgiram também como uma forma de homenagem aos militares que participaram no esforço de guerra.

O Município de Ílhavo não foi alheio a este período da História Portuguesa, que continua marcado na toponímia de muitas cidades. Na Gafanha da Nazaré encontramos a Rua Heróis de Angola, uma forma de lembrar todos os militares que naquele território cumpriram o serviço militar.

Só no ano de 1965, a secção de Ílhavo do Movimento Nacional Feminino identificou 62 ilhavenses a combater em Angola e a quem tentaram apoiar com o envio de alguns presentes na época de Natal.

Durante toda a Guerra de África, no teatro de operações de Angola, o Município de Ílhavo tem a lamentar 3 mortes. O Furriel João Paulo Castro Corujo, o Furriel Manuel Mário Rodrigues Barata e o 1.º Cabo José Ramos Casqueira.

O Furriel João Paulo Castro Corujo pereceu aos 23 anos de idade, a 21 de dezembro de 1974. O Furriel Manuel Mário Rodrigues Barata, piloto-aviador, faleceu com 22 anos, a 3 de setembro de 1973. O 1.º Cabo José Ramos Casqueira, natural da Chave, faleceu com 21 anos, a 29 de janeiro de 1963.

marés

	PREIA-MAR - ALTURA				BAIXA-MAR - ALTURA			
1 sex	06:12	2.9	18:32	2.8	12:03	1.1	----	----
2 sáb	06:49	2.8	19:13	2.7	00:19	1.2	12:41	1.2
3 dom ☾	07:36	2.6	20:11	2.6	07:07	1.3	13:33	1.4
4 seg	08:50	2.5	21:41	2.5	02:21	1.5	15:04	1.5
5 ter	10:43	2.5	23:20	2.7	04:06	1.5	16:45	1.5
6 qua	----	----	12:09	2.6	05:33	1.3	17:59	1.3
7 qui	00:32	2.9	13:09	2.9	06:37	1.0	18:54	1.0
8 sex	01:27	3.2	13:58	3.1	07:28	0.8	19:42	0.8
9 sáb	02:15	3.4	14:43	3.3	08:12	0.5	20:25	0.6
10 dom ●	03:01	3.6	15:25	3.5	08:54	0.3	21:07	0.4
11 seg	03:44	3.8	16:06	3.6	09:35	0.3	21:48	0.3
12 ter	04:27	3.8	16:47	3.5	10:15	0.3	22:30	0.4
13 qua	05:09	3.6	17:28	3.4	10:55	0.5	23:13	0.5
14 qui	05:52	3.4	18:10	3.2	11:37	0.7	23:58	0.8
15 sex	06:38	3.1	18:56	3.0	----	----	12:21	1.0
16 sáb	07:29	2.8	19:53	2.8	00:50	1.0	13:13	1.3
17 dom ☽	08:39	2.6	21:13	2.6	01:58	1.3	14:26	1.5
18 seg	10:15	2.4	22:49	2.6	03:35	1.5	16:07	1.6
19 ter	11:44	2.5	----	----	05:19	1.4	17:37	1.5
20 qua	00:05	2.7	12:46	2.6	06:28	1.3	18:35	1.4
21 qui	01:00	2.8	13:29	2.8	07:12	1.1	19:15	1.2
22 sex	01:42	3.2	14:04	2.9	07:46	1.0	19:48	1.1
23 sáb	02:17	3.1	14:35	3.0	08:14	0.9	20:17	0.9
24 dom	02:49	3.2	15:04	3.1	08:40	0.8	20:46	0.8
25 seg ●	03:18	3.2	15:32	3.2	09:07	0.8	21:15	0.8
26 ter	03:46	3.2	16:00	3.2	09:34	0.7	21:44	0.8
27 qua	04:14	3.2	16:29	3.2	10:01	0.8	22:13	0.8
28 qui	04:42	3.2	16:58	3.1	10:29	0.8	22:43	0.9
29 sex	05:12	3.1	17:29	3.0	10:58	0.9	23:16	1.0
30 sáb	05:45	2.9	18:04	2.9	11:30	1.1	23:54	1.1
31 dom	06:24	2.8	18:47	2.8	12:08	1.2	----	----

Porto de referência: Porto de Aveiro

Alertam-se os utilizadores que as previsões das marés indicadas são referidas a um fuso horário que poderá não coincidir com o fuso horário correspondente à hora legal.

Dado que o plano Zero Hidrográfico (ZH) foi fixado em relação a níveis médios adotados há várias décadas, existe presentemente uma diferença sistemática de cerca de + 10 centímetros entre as alturas de água observadas e as alturas de maré previstas.

Para mais informações consultar www.hidrografico.pt.

farmácias

seg	4	11	18	25	
	Ribau Cais*	Senos	Moderna Ançã Castro*	Morais Santos*	
ter	5	12	19	26	
	Santos	Ribau Cais*	Senos	Moderna Ançã Castro*	
qua	6	13	20	27	
	Moderna	Santos	Ribau Cais*	Senos	
qui	7	14	21	28	
	Branco Senos*	Moderna	Santos	Ribau Cais*	
sex	1	8	15	22	29
	Morais Santos*	Cais	Branco Senos*	Moderna	Santos
sáb	2	9	16	23	30
	Moderna Ançã Castro*	Morais Santos*	Cais	Branco Senos*	Moderna
dom	3	10	17	24	31
	Senos	Moderna Ançã Castro*	Morais Santos*	Cais	Branco Senos*

Antes de se deslocar à farmácia ligue 1400.

* Disponibilidade (de Serviço até às 21:00)

Os serviços de Disponibilidade são desde a hora de encerramento normal da farmácia até à hora de abertura do dia seguinte.

A farmácia encontra-se encerrada, ficando de chamada noturna.

informações

Chamada para rede móvel nacional.*
Os restantes contactos são
chamadas para rede fixa nacional.

Câmara Municipal de Ílhavo

234 329 600

234 329 601

geralcmi@cm-ilhavo.pt

www.cm-ilhavo.pt



ATENDIMENTO AO PÚBLICO

sujeito a marcação prévia

» Presidente

João Campolargo

segunda 9:30-12:30

Gabinete de Apoio à Presidência

234 329 602

» Vereadores com pelouros

João Diogo Semedo

Vice-Presidente

terça 15:00-18:00

Mariana Ramos

terça 9:30-12:30

» Vereadores sem pelouros

Fátima Teles

terças 16:00-18:30

Tiago Lourenço

sextas 9:30-12:30

Paulo Nunes

sextas 11:30-13:30

Sérgio Lopes

1.^{as} e 3.^{as} terças 09:00-12:00

Gabinete de Apoio à Vereação

234 329 614 · 234 329 641

» Assembleia Municipal de Ílhavo

ami@cm-ilhavo.pt

234 329 627

GABINETE DE ATENDIMENTO
GERAL (GAG)

» Atendimento ao Município

234 329 600 · gag@cm-ilhavo.pt

» Espaço do Cidadão

234 329 600 · edc@cm-ilhavo.pt

» AdRA - Águas da Região de Aveiro

808 200 217 ou 234 910

200 (opção 9)

Atendimento Social Integrado

234 329 640 · ddss@cm-ilhavo.pt

Comissão de Proteção de Crianças e Jovens de Ílhavo (CPCJ)

234 329 632 · cpcj@cm-ilhavo.pt

Gabinete de Apoio à Família

marcação prévia obrigatória

234 329 649

gafilhavo@cm-ilhavo.pt

Serviço de Apoio à Formação e Emprego (SAFE)

234 329 675 · safe@cm-ilhavo.pt

Centro de Recolha Oficial de Animais de Companhia de Ílhavo

Atendimento presencial sujeito
a marcação prévia obrigatória

234 329 605

croaci@cm-ilhavo.pt



23 Milhas

23milhas@cm-ilhavo.pt

www.23milhas.pt



Biblioteca Municipal de Ílhavo

234 321 103

biblioteca_municipal@

cm-ilhavo.pt

www.bibliotecamunicipal.

cm-ilhavo.pt



Museu Marítimo de Ílhavo

museuilhavo@cm-ilhavo.pt

www.museumaritimo.

cm-ilhavo.pt

234 329 990



Ecocentro Municipal

234 033 804 · 927 405 880

Linha da Reciclagem

800 911 400

www.linhadareciclagem.pt

atendimento@

linhadareciclagem.pt

Recolha de Monstros e Verdes

Marcação de recolha

– Serviço gratuito

234 325 549

Fórum Municipal Maior Idade

234 329 636

Laboratório do Envelhecimento

234 025 416

maioridade@cm-ilhavo.pt



Escola Municipal de Educação Rodoviária

234 363 980

ded.educacao@cm-ilhavo.pt

Estaleiro - ECI

919 516 010*

estaleiro@cm-ilhavo.pt



Centro Documentação de Ílhavo

234 092 496 · cdi@cm-ilhavo.pt



Piscinas Municipais

Ílhavo 234 329 607

Gafanha da Nazaré 234 363 080

piscinasmunicipais@cm-ilhavo.pt

Juntas de Freguesia

São Salvador 234 321 725

Gafanha da Nazaré 234 361 520

Gafanha da Encarnação

234 360 928

Gafanha do Carmo 234 391 131

Serviço Municipal de Proteção Civil

910 110 469

Gabinete de Proteção Civil e Gestão Florestal

234 329 684

915 792 896

Bombeiros Voluntários de Ílhavo

234 330 000

POSTOS GNR

São Salvador 234 330 010

Gafanha da Nazaré 234 393 070

SAÚDE

Ílhavo

Centro de Saúde USP 234 330 031

USF Leme 234 330 045

USF Costa de Prata 234 330 040

Gafanha da Nazaré

USF Atlântico Norte 234 390 950

USF Beira Ria 234 393 150

Polo Costa Nova 234 369 884

Gafanha da Encarnação

UCSP 234 361 902

Gafanha do Carmo

UCSP 234 361 968



ilhavo

Câmara Municipal



www.cm-ilhavo.pt

