

março
2021

Viver em
Município de Ílhavo

Ílhavo

#263

LINHA DE APOIO

ESTAMOS

Fique em casa...
nós ajudamos
no resto.



A

U



Câmara Municipal de **ilhavo**

234 329 649

**Apoio
psicológico**

**Apoio na realização
de compras de bens
essenciais, medicamentos
e refeições**

**Informação
COVID-19 e
esclarecimentos**

Caro(a) Amigo,

Paulatinamente somos chegados a março, mês que anuncia a primavera com dias amenos e soalheiros, vivenciando ainda tempos de confinamento, num combate sem tréguas que todos assumimos diariamente.



Fernando Fidalgo Caçóilo

Presidente da Câmara Municipal de Ílhavo

Uma vez mais chegamos até si por via digital para lhe dar nota das iniciativas que promoveremos durante este mês, dedicando especial atenção aos nossos Maiores que estarão em destaque nas manhãs da rádio com emissões RadioAtivas, com convidados especialistas que se debruçarão sobre as temáticas associadas à Maior Idade.

Março trará também novidades para os nossos jovens com diferentes atividades ligadas a linguagens

Reuniões
Ordinárias do
Executivo
CMI

Pública:

qui 4

15:00

audição
ao público
a partir das
16:30
(BMI)

de programação, ao desenho e modelação 3D. Propostas interessantes e didáticas para o desenvolvimento dos dotes tecnológicos dos nossos alunos.

A primavera chega no dia 21, data em que se assinala também o Dia Internacional das Florestas. “Restauração Florestal: um caminho para a recuperação e bem-estar” é a temática que em 2021 pretende despertar consciências para a importância das florestas em todos os domínios da sociedade.

Porque é sempre bom lembrar, respeite as normas de distanciamento social, higienização das mãos e uso de máscara, o Seu contributo é fundamental.

Continue connosco desse lado do ecrã, estaremos sempre à distância de um clique.

Privada:

qui 18

15:00

Um abraço amigo

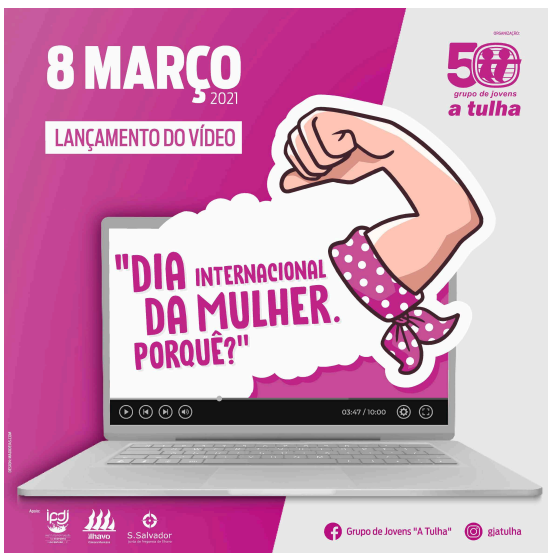

AO SOM DAS HISTÓRIAS

quartas **18:35** sábados **09:45**

Um programa na Rádio Terranova
(105.0 FM).

Todas as histórias
estarão disponíveis na BMI.

Este espaço também é seu.
Se desejar divulgar iniciativas de importância municipal,
a informação deverá ser remetida
à Câmara Municipal de Ílhavo até ao próximo
dia **15 de março** para incluir na Agenda de Eventos
Viver em... Município de Ílhavo
do mês de abril de 2021,
através do e-mail info@cm-ilhavo.pt.

A Câmara Municipal de Ílhavo
reserva o direito de selecionar
a informação a incluir na mesma.

ficha técnica
 diretor Fernando Fidalgo Caçoilo
 edição Câmara Municipal de Ílhavo
 comunicação
 Miguel Araújo, Isabel Barros e Margarida Malaquias
 design Bruno Pinto
 impressão Diário do Porto depósito legal 136577/99
 tiragem 6.000 exemplares
 distribuição GRATUITA

agenda

Proteção da Floresta, Pessoas e Bens

obrigatório até 15 de março

Uma faixa de proteção a partir da alvenaria exterior do edifício e executada pelo detentor do terreno:

- 50 m em terrenos ocupados por floresta, matos e pastagens naturais;
- não inferior a 10 m em terrenos do espaço rural com outras ocupações.

De acordo com as seguintes regras:

- As copas das árvores têm de distanciar entre si, no mínimo 4 m;
- Nos povoamentos de eucalipto e pinheiro-bravo, a distância mínima entre copas é de 10 m;
- As árvores têm de ser desramadas até 4 m acima do solo;
- Para árvores com alturas inferiores a 8 m, desrama-se apenas a metade inferior;
- Os arbustos não podem exceder os 50 cm de altura;
- Não acumular lenha ou substâncias inflamáveis.

As coimas podem ir de:

- 280 a 10.000 euros,
no caso de pessoa singular;
- 1.600 a 120.000 euros,
no caso de pessoas coletivas.

mais informações:

Gabinete de Proteção Civil e de Gestão Florestal
T 234 329 684 / 91 57 92 896
Comissão Municipal de Defesa da Floresta



Câmara Municipal de **ilhavo**



Financiado pelo Fundo Florestal Permanente

1 e 2^{seg e ter}

Ilhavo a Ler+

formato digital

Final do Concurso
de Leitura Concelhio

Prova escrita Quizz

14:00 1.º, 2.º, 3.º Ciclos e Ensino
Secundário

Prova oral

9:00 3.º Ciclo do Ensino Básico

11:00 Ensino Secundário

14:30 1.º Ciclo do Ensino Básico

16:30 2.º Ciclo do Ensino Básico

RádioAtivos na Maior Idade

Emissão na Rádio Terranova (105.0 FM)

terças 10:40



convidados:

2 março **Lara Rodrigues**

Lata 65

9 março **Ângelo Valente e Sofia Nunes**

Inter-Age - Sioslife

16 março **Mariana Cardoso**

Bio Sénior - Município Guimarães

23 março **Ricardo Santos**

Santa Casa Misericórdia

Santa Azinhaga

3^{qua}

11:00

Apresentação

Idoliadas

- A Arte da Maior Idade

Via Zoom



Público-alvo: Municípios da CIRA e suas
Estruturas Residenciais para Pessoas Idosas

Inscrições:

maioridade@cm-ilhavo.pt · 234 329 636

3 e 17^{qua}

Ler é (Re)Viver

As recordações e as memórias
perduram em todos. Vamos descobrir
como queremos ser recordados,
celebrando dessa forma a vida
que vivemos.

Público-alvo: Seniores (IPSS)

Inscrição prévia obrigatória.

Sessão Online

Gratuito

Maiores na Mente

Programa de Estimulação
Cognitiva e Motora dirigido a idosos

Via Zoom

quintas 14:30

4, 11, 18, 25

Estimulação Cognitiva em Grupo

sextas 14:30

5, 12, 19, 26

Psicomotricidade

Inscrições:

maioridade@cm-ilhavo.pt · 234 329 636

SÁBADOS BMI

BEBETECA

10:30

Livros da coleção
"Como me sinto..."

6

"Bruno está triste! [e]
Bruno está contente!"

HORA DO CONTO

16:30

Livros da autoria de Isabel Minhós Martins
e Madalena Matoso

"O meu vizinho é um cão"

13

"Cristina está envergonhada!
[e] Cristina está orgulhosa"

"Para onde vamos quando
desaparecemos?"

20

"Tiago está zangado
[e] Tiago está simpático"

"Quando eu nasci"

27

"Rosa está assustada
[e] Rosa está corajosa"

"Nunca vi uma bicicleta
e os patos não me largam"

Desfrute das Bebetecas e Horas do Conto dinamizadas também em Língua Gestual Portuguesa numa parceria com o Agrupamento de Escolas de Ílhavo.

EXCLUSIVO  Biblioteca Municipal de Ílhavo

9^{ter}

17:00~18:30
Workshop

"Iniciação à programação em Blocos" (MBlock)



Plataforma online: GoogleMeet
Público-alvo: comunidade em geral
Inscrições:
estaleiro@cm-ilhavo.pt

21^{dom}

Dia Internacional das Florestas

A FAO proclamou o dia 21 de março como Dia Internacional das Florestas. A sua celebração homenageia e eleva a importância de todo o tipo de florestas e tenta gerar consciência a esse respeito. O tema para 2021 é "Restauração Florestal: um caminho para a recuperação e bem-estar".

22^{seg}

Dia Mundial da Água

Lançamento dos Concursos

Modelismo Náutico

Prémio Octávio Lixa Felgueiras

Museu Marítimo de Ílhavo



março



Câmara Municipal de  Ilhavo

maiores pela janela

2.^a edição

PROGRAMAÇÃO

“+Conhecimento sobre a Pessoa Idosa”

Divulgação de cadernos de estimulação, manuais de exercícios físicos e propostas para técnicos da área do envelhecimento.
www.cm-ilhavo.pt

“Da janela ouço música”

Artistas vão combater a solidão das pessoas idosas, através de concertos.

“RadioAtivos na Maior Idade”

Rúbrica semanal que aborda novas formas de envelhecer, com emissão na Rádio Terra Nova (105.0 FM).
terças 10:40~10:55

“Kits Casa e Demência”

"Kit Maior Idade - Casa"

Dirigido às pessoas idosas que vivem no seu domicílio, é constituído por exercícios de estimulação cognitiva e projetos na vertente da costura e escrita criativa.

"Kit Maior Idade - Demência"

Cadernos com atividades dirigidas a pessoas com demência.

"Desafios ao Telefone"

Uma conversa e muitos desafios para serem concretizados.

Queremos ter o seu contacto para o desafiar a ouvir e a contar. Poesia e contos locais serão narrados através de um telefonema. Haverá ainda tempo para um “dedo de conversa”!

"Maiores On"

- Aquisição de competências tecnológicas no domicílio (1.ª fase);
- Integração da comunidade online – Mi-one (2.ª fase).

Revista

"Maiores pela Janela"

Edição confinamento

Conteúdos exclusivos concretizados em tempos de confinamento: entrevistas, crónicas e artigos de sensibilização.

Campanha de Sensibilização

Benefícios da Esterilização

Animais de Companhia



-

Sem Fugas ou Gravidezes Indesejadas



+

Redução de Doenças e outras Infeções



+

Aumento da Esperança Média de Vida



Esterilizar é cuidar!

Organização:



CROACI
Centro de Recolha Oficial
de Animais de Companhia de Ilhavo



ilhavo
Câmara Municipal

Financiamento:



**REPÚBLICA
PORTUGUESA**
AGRICULTURA

dgav
Direção Geral
de Alimentação
e Veterinária

22 e 23 seg e ter

09:00~18:00

MasterClass

Confeção de Ostra

e outros Bivalves

da Ria de Aveiro

– Município de Ílhavo



Dirigida a profissionais ou proprietários de estabelecimentos de restauração

Montebelo Vista Alegre Hotel

(Vista Alegre – Ílhavo)

inscrições:

<https://ostrabivalves.eventbrite.pt>

Mais informações

Edições do Gosto

eg@egosto.pt · 918 515 832

Município de Ílhavo

safe@cm-ilhavo.pt · 234 092 496

29, 30 e 31

seg, ter e qua

10:00~13:00

Safra - Faz-te à Vida

"Modelação e impressão 3D"

Não deixes que as férias te aborreçam!

Embarca nesta aventura e explora a modelação 3D (impressão 3D incluída).

Plataforma online: Zoom

Org.: Estaleiro - Estação Científica de Ílhavo

Cofinanciamento:

Fundação Calouste Gulbenkian

Público-alvo: estudantes do 3.º CEB

(12 vagas)

Inscrições:

estaleiro@cm-ilhavo.pt

Gratuito

29 e 31 seg e qua

Workshop

"Programa em Scratch"



Sozinho ou em família vem aprender a programar em Scratch.

10:00~12:00 (grupo 1)

13:30~15:30 (grupo 2)

16:00~18:00 (grupo 3)

Org.: Estaleiro - Estação Científica de Ílhavo e Educ@RA

Plataforma online: a definir

Público-alvo: comunidade em geral

Inscrições:

estaleiro@cm-ilhavo.pt

Gratuito

Workshop "Desenho 3D"



Os teus desenhos podem ganhar forma. Desenha a tua peça (impressão 3D incluída).

10:00~12:00 (grupo 1)

13:30~15:30 (grupo 2)

16:00~18:00 (grupo 3)

Org.: Estaleiro - Estação Científica de Ílhavo e Educ@RA

Plataforma online: a definir

Público-alvo: Comunidade em geral

Inscrições:

estaleiro@cm-ilhavo.pt

Gratuito



Fotografia de jovens pescadores doada por Eurico Coelho da Branca

'A outra Guerra', Pesca do Bacalhau

A guerra colonial ficou na memória nacional mas não foi a única 'guerra' em que muitos homens portugueses participaram. Entre 1961 e 1974 havia apenas duas escolhas para os mancebos: servir quatro anos em África ou sete longos anos na frota da pesca do bacalhau. Durante o Estado Novo recorreu-se a este subterfúgio para aliciar jovens para o trabalho na frota bacalhoeira.

A dura vida da faina do bacalhau granjeou junto de muitos pescadores do epíteto de 'guerra do bacalhau'. Muitos pescadores dizem que 'aquilo não era nenhum viver, andar nos pequenos botes em mar alto com as poucas condições a bordo'.

Mas houve quem não 'livrou da tropa' e também foi pescador, é o caso de Francisco Baptista Faleiro.

«Com 15 ou 16 anos já fazia vida de mar, mas foi mais tarde que fui para o bacalhau. Depois de estar no bacalhau fui chamado para ir a tropa. Fiz a tropa em Évora, na artilharia ligeira montada e não podia ir ao bacalhau. Muitos iam para o bacalhau para fugir à tropa mas não foi o meu caso. Eu para ir para o bacalhau tive de fazer um requerimento ao Ministério da Guerra para ausentar-me de Portugal. E quando vinha da pesca tinha de regressar ao quartel em Évora, ainda andei dois anos nessa vida.»



Francisco Baptista Faleiro, natural de Fusetas, foi pescador no navio Neptuno II.

batistafaleiro

mais vale prevenir que contagiar



higienize as mãos
com frequência



use máscara

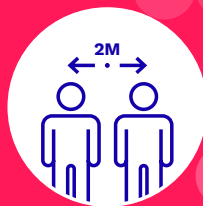

mantenha a
distância social



evite tocar com as mãos
na boca, nariz ou olhos



mantenha a
etiqueta respiratória

**por Si e pelos Outros... Proteja-se!
cumpra estes 5 passos**



Câmara Municipal de **ilhavo**



António Maria Lopes nasceu em Ílhavo, a 23 de outubro de 1877. Era filho de Tomé Lopes, sapateiro, e Cândida Rosa.

Os pais, preocupados em garantir uma boa educação ao filho, entregaram-no ao cuidado do primo Filipe de Oliveira, professor primário em Lisboa, quando António Maria Lopes fez 6 anos. Assim, a 28 de março de 1884, matriculou-se na Escola Central n.º 6 de Lisboa.

No Liceu revelou ser um aluno brilhante, tanto que a Câmara de Lisboa, em 1891, lhe atribuiu uma bolsa que permitiu a António Maria Lopes continuar os seus estudos e frequentar o curso de ciências e a disciplina de alemão. Prosseguiu a sua formação com a frequência no Instituto Mayneme, Escola adstrita à Academia de Ciência de Lisboa, e do Curso Superior de Letras.

Concluída a licenciatura, dedicou-se ao ensino primário, sendo colocado na mesma escola onde fora aluno, a Escola Central n.º 6.

Pedagogo exímio e preocupado, teceu duras críticas aos programas implementados pelo Ministério da Educação no Semanário “A Escola Primária”. Os seus artigos suscitaram uma corrente de discórdia e debate que levaram a que os programas fossem retirados.

No seguimento desta polémica, assumiu, em 1936, o cargo de Vogal da Comissão de Reforma do Ensino Primário.

INFORMAÇÃO HISTÓRICA DO TOPÓNIMO

Pelo Centro de Documentação de Ílhavo – Câmara Municipal de Ílhavo este topónimo foi atribuído a 17 de abril de 1991 (Ata CMI n.º 11/1991).

Anteriormente este arruamento era conhecido como Rua das Russas.

Em Ílhavo encontramos a Rua António Maria Lopes.

“Se esta rua fosse feminina...”

António Maria Lopes
In O Ilhavense de 8 de março de 1925



Colabore no projeto “Se esta rua fosse minha...”, contando as suas memórias, partilhando tradições, curiosidades, acontecimentos, lendas, primeiros habitantes, fotografias antigas e atuais, entre outros. Este espaço é seu.

Ajude-nos a imortalizar a sua rua!

A 1 de julho de 1937 contraiu matrimónio com Aurora Rodrigues França, também professora primária. O casal não deixou descendência.

Além do ensino, colaborou com diversas publicações tanto em Portugal, como no Brasil, entre as quais se destacam: A Voz do Professor, A Academia, O Primeiro de Janeiro, Ilustração Portuguesa, O Ilhavense. Nestes artigos podemos também comprovar o seu interesse pela História, em particular da nossa Região, tendo por exemplo, no ano de 1934, publicado no Jornal de Ílhavo - A Terra de Ílhavo. Nesta obra divulgou diversos documentos arquivados na Torre do Tombo. Além desta, publicou o Topónimo de Lisboa (1960) ou O Livro de Lisboa (1947).

Outro interesse manifestado por António Maria Lopes foi a fotografia, que lhe valeu uma distinção em 1925 na Exposição Nacional de Fotografia e outra, em 1937, pela revista Os Serões.

A 27 de maio de 1937 foi agraciado com o Grau de Oficial de Instrução Pública. O seu mérito foi também comprovado quando se tornou sócio correspondente da Academia das Ciências e do Instituto Etnológico da Beira.

Faleceu em Lisboa, no dia 29 de março de 1961, encontrando-se sepultado no cemitério da Vermelha, no Cadaval.



CENTRO
DOCUMENTAÇÃO
ÍLHAVO

Informações:
T 234 092 496
cdi.investigacao@cm-ilhavo.pt

Mensagem real de uma sobrevivente durante a **COVID-19**

seg. 25/06, 01h25

Preciso de ajuda...
não posso atender
o telefone nem falar.

SMS 3060 ou
LIGUE 112 ou
800 202 148

BRASIL 2020

AMCV COLABORA

Com apoio:

25 Novembro
Dia Internacional
para a Eliminação
da Violência
Contra as Mulheres

Faça da Sua Casa um Lugar Seguro

As quedas são consideradas o acidente doméstico mais frequente e a principal causa de morte acidental na população idosa. À medida que a idade avança há diminuição da visão, da audição, da força muscular, do tempo de reação e do equilíbrio, o que aumenta o risco de queda.

Algumas sugestões:

- **Todas as divisões da sua casa devem ser bem iluminadas e os interruptores de fácil alcance. Se necessário coloque um corrimão e instale uma luz de presença no início e fim das escadas;**
- **Na cozinha, os armários devem ser de fácil acesso e evite líquidos derramados no chão;**
- **Retire os tapetes ou fixe-os e não tenha cabos e/ou fios espalhados pelo chão;**
- **Na casa de banho, coloque barras de apoio e tapetes antiderrapantes no chuveiro/banheira.**

Há evidência científica de que a prática regular de exercício físico previne o risco de uma possível queda.

Então do que está à espera?

Seja ativo dentro das medidas de segurança recomendadas e aconselhe-se com um profissional de saúde perto de si!

marés

	Preia-mar - altura				Baixa-mar - altura			
1 seg	04.31	3.6	16.52	3.4	10.21	.4	22.32	.5
2 ter	05.12	3.6	17.32	3.4	11.00	.5	23.14	.6
3 qua	05.53	3.4	18.15	3.2	11.42	.6	23.59	.7
4 qui	06.39	3.2	19.02	3.0	-	-	12.28	.9
5 sex	07.31	3.0	20.00	2.9	00.50	.9	13.23	1.1
6 sáb ☾	08.39	2.8	21.18	2.7	01.55	1.1	14.35	1.3
7 dom	10.10	2.6	22.48	2.7	03.21	1.3	16.07	1.4
8 seg	11.38	2.7	-	-	04.59	1.3	17.35	1.4
9 ter	00.05	2.8	12.47	2.8	06.18	1.1	18.40	1.2
10 qua	01.06	3.0	13.39	3.0	07.14	1.0	19.28	1.0
11 qui	01.56	3.2	14.23	3.1	07.57	.8	20.07	.9
12 sex	02.38	3.3	15.01	3.2	08.34	.7	20.42	.8
13 sáb ●	03.16	3.4	15.35	3.2	09.07	.7	21.15	.7
14 dom	03.50	3.4	16.06	3.2	09.37	.6	21.47	.7
15 seg	04.22	3.3	16.36	3.2	10.08	.7	22.18	.7
16 ter	04.51	3.0	17.03	3.1	10.38	.8	22.50	.8
17 qua	05.20	3.1	17.31	3.0	11.08	.9	23.23	.9
18 qui	05.49	3.0	18.02	2.9	11.39	1.0	23.58	1.1
19 sex	06.22	2.8	18.37	2.8	-	-	12.13	1.2
20 sáb	07.01	2.7	19.22	2.6	00.38	1.3	12.54	1.4
21 dom ☾	07.54	2.5	20.26	2.5	01.33	1.5	13.57	1.5
22 seg	09.20	2.4	22.03	2.5	03.00	1.5	15.32	1.6
23 ter	11.04	2.4	23.32	2.6	04.33	1.5	16.57	1.5
24 qua	-	-	12.14	2.6	05.44	1.3	18.00	1.4
25 qui	00.33	2.8	13.06	2.8	06.37	1.1	18.48	1.1
26 sex	01.21	3.1	13.49	3.1	07.20	.9	19.31	.9
27 sáb	02.05	3.3	14.30	3.3	08.00	.6	20.11	.6
28 dom ○	02.47	3.5	15.09	3.4	08.38	.4	20.51	.5
29 seg	03.28	3.6	15.49	3.5	09.17	.3	21.31	.4
30 ter	04.09	3.7	16.29	3.5	09.56	.3	22.12	.4
31 qua	04.51	3.6	17.11	3.5	10.37	.4	22.55	.5

Alertam-se os utilizadores que as previsões das marés indicadas são referidas a um fuso horário que poderá não coincidir com o fuso horário correspondente à hora legal.

Dado que o plano Zero Hidrográfico (ZH) foi fixado em relação a níveis médios adotados há várias décadas, existe presentemente uma diferença sistemática de cerca de + 10 centímetros entre as alturas de água observadas e as alturas de maré previstas.

Para mais informações consultar www.hidrografico.pt

- Lua Nova ☾ Quarto Crescente
- Lua cheia ☾ Quarto Minguante



Arroz de Línguas

Ingredientes: **Preparação:**

800g de línguas
de bacalhau frescas

240g arroz

carolino ou agulha

1 cebola grande (ou 2 médias)

2 dentes de alho

½ lata de tomate pequena
(ou 2 c. sopa concentrado
de tomate)

1 c. sopa concentrado
de tomate

10cl de vinho branco

1 folha de louro

5cl azeite

1 c. sobremesa

colorau q.b.

pimenta q.b.

piripíri q.b.

sal grosso

Faça um puxado com o azeite, a cebola picada, os alhos picados, o piripíri, o colorau e o louro.

Adicione as línguas e refogue por 5 minutos.

Junte o tomate em cubos, assim como o concentrado, deixe refogar mais um pouco e refresque com o vinho branco.

Acrescente a água (aproximadamente, entre 0,75 e 1 litro). Quando esta ferver adicione o arroz e o sal. Vá mexendo e, no final, adicione a pimenta e retifique os temperos.

Como sugestão acrescente ½ pimento encarnado em brunesa e finalize com coentros ou salsa picados. Caso utilize línguas salgadas demolhe as mesmas 18 horas no frio (aproximadamente).

Bom apetite!



Receita apresentada no livro

“Chora e Feijão Assado – A Gastronomia de Bordo na Pesca do Bacalhau”,
disponível na Loja Online do Município de Ílhavo

(www.cm-ilhavo.pt/viver/loja-online-do-municipio-de-ilhavo)



Escolhe o ar que respiras



Faz a pé ou de bicicleta
os pequenos trajetos

A mudança começa agora.



dom	7 Branco Senos*	14 Moderna	21 Santos	28 Ribau Diniz Gomes*
seg	1 Morais Santos*	8 Diniz Gomes	15 Branco Senos*	22 Moderna
ter	2 Ançã Castro Moderna*	9 Morais Santos*	16 Diniz Gomes	23 Branco Senos*
qua	3 Senos	10 Ançã Castro Moderna*	17 Morais Santos*	24 Diniz Gomes
qui	4 Ribau Diniz Gomes*	11 Senos	18 Ançã Castro Moderna*	25 Morais Santos*
sex	5 Santos	12 Ribau Diniz Gomes*	19 Senos	26 Ançã Castro Moderna*
sáb	6 Moderna	13 Santos	20 Ribau Diniz Gomes*	27 Senos

Fonte: ARS Centro

*Farmácia de reforço até às 22:00 horas na sede do Município

Os serviços de Disponibilidade são desde a hora de encerramento normal da farmácia até à hora de abertura do dia seguinte. A farmácia encontra-se encerrada, ficando de chamada noturna.

Ílhavo

Diniz Gomes - Tel 234 322 885
Moderna - Tel 234 328 222
Santos - Tel 234 322 930/326 486
Senos - Tel 234 322 742

Gafanha da Encarnação

Ribau - Tel 234 365 131

Gafanha da Nazaré

Branco - Tel 234 361 576
Morais - Tel 234 361 817

Praia da Barra

Ançã Castro - Tel 234 360 721



farmácias

Câmara Municipal de Ílhavo

T 234 329 600

F 234 329 601

E geralcmi@cm-ilhavo.pt

W www.cm-ilhavo.pt

 Município de Ílhavo

GABINETE DE APOIO PRESIDÊNCIA E VERAÇÃO

Atendimento presencial sujeito a
marcação prévia obrigatória

T 234 329 602 E sec.gapel@cm-ilhavo.pt

» Atendimento Presidente e Vereadores com Pelouros

Presidente Fernando Caçoilo
quarta-feira 14:30~19:00

Vice-Presidente Marcos Ré

terça-feira 15:00~18:00

Vereadora Fátima Teles

sexta-feira 14:30~19:00

Vereador Tiago Lourenço

terça-feira 9:00~12:30

» Atendimento Vereadores sem Pelouros

Primeiras e terceiras terças-feiras:
11:00~12:00

» Vereador Eduardo Conde

» Vereador Sérgio Lopes

» Vereadora Sara Pinho

GABINETE DE ATENDIMENTO GERAL (GAG)

» Atendimento ao Município

Atendimento presencial sujeito a
marcação prévia obrigatória

T 234 329 600 E gag@cm-ilhavo.pt

» Espaço do Cidadão

Atendimento presencial sujeito a
marcação prévia obrigatória

T234 329 600 E edc@cm-ilhavo.pt

» AdRA - Águas da Região de Aveiro

Atendimento presencial sujeito a
marcação prévia obrigatória

T 808 200 217 ou 234 910 200 (opção 9)

Serviço Municipal de Informação ao Consumidor

Atendimento presencial sujeito a
marcação prévia obrigatória

T 234 329 600 E edc@cm-ilhavo.pt

Gabinete de Apoio ao Emigrante

Atendimento presencial sujeito a
marcação prévia obrigatória

T 234 329 600 E edc@cm-ilhavo.pt

ATENDIMENTO SOCIAL INTEGRADO

Atendimento presencial sujeito a
marcação prévia obrigatória

T 234 329 640 E ddss@cm-ilhavo.pt

Comissão de Proteção de Crianças e Jovens de Ílhavo

Atendimento presencial sujeito a
marcação prévia obrigatória

T 234 329 632 E cpcj@cm-ilhavo.pt

Gabinete de Apoio à Família

Atendimento presencial sujeito a
marcação prévia obrigatória

T 234 329 649 E gafilhavo@cm-ilhavo.pt

Biblioteca Municipal de Ílhavo

Encerrada temporariamente

T 234 321 103

E biblioteca_municipal@cm-ilhavo.pt

W www.bibliotecamunicipal.cm-ilhavo.pt

F bibliotecamunicipaldeilhavo

23 MILHAS

E 23milhas@cm-ilhavo.pt

W www.23milhas.pt

F 23 Milhas - Ílhavo

Casa Cultura Ílhavo

Fábrica Ideias Gafanha da Nazaré

Cais Criativo Costa Nova

Laboratório Artes Teatro Vista Alegre

Encerrados temporariamente

Fórum Municipal Maior Idade

Encerrado temporariamente

T 234 329 636

E maioridade@cm-ilhavo.pt

F Maior Idade- Município de Ílhavo

informações

Escola Municipal de Educação Rodoviária

Encerrada temporariamente
T 234 329 633
E ded.educacao@cm-ilhavo.pt

Estaleiro - Estação Científica de Ílhavo

Encerrado temporariamente
T 234 321 079 E estaleiro@cm-ilhavo.pt

CIEMar- Ílhavo Centro de Investigação e Empreendedorismo

Encerrado temporariamente
T 234 092 496 E ciemar.mmi@cm-ilhavo.pt

Centro Documentação de Ílhavo

Encerrado temporariamente
T 234 092 496 E cdi@cm-ilhavo.pt

Serviço de Apoio à Formação e Emprego

Atendimento presencial sujeito a
marcação prévia obrigatória
T 234 092 496 E safe@cm-ilhavo.pt

Incubadora de Empresas do Município de Ílhavo

Atendimento presencial sujeito a
marcação prévia obrigatória
T 234 092 496 E safe@cm-ilhavo.pt

Ecocentro Municipal

H segunda a sábado
8:00~13:00 e 14:00~17:00
T 234 033 804 e 927 405 880

Recolha de Monstros e Verdes

Marcação de recolha – Serviço gratuito
T 234 325 549

Centro de Recolha Oficial de Animais de Companhia de Ílhavo

Atendimento presencial sujeito a
marcação prévia obrigatória
T 234 329 605 E helenasousa@cm-ilhavo.pt

Piscinas Municipais

Encerradas temporariamente
piscinasmunicipais@cm-ilhavo.pt
Ílhavo

T 234 329 607

Gafanha da Nazaré

T 234 363 080

Juntas de Freguesia

São Salvador T 234 321 725
Gafanha da Nazaré T 234 361 520
Gafanha da Encarnação T 234 360 928
Gafanha do Carmo T 234 391 131

Serviço Municipal de Proteção Civil

T 234 329 605

Bombeiros Voluntários de Ílhavo

T 234 330 000

POSTOS GNR

São Salvador T 234 330 010
Gafanha da Nazaré T 234 393 070

MUSEUS

Encerrados temporariamente
Museu Marítimo de Ílhavo
Navio-Museu Santo André
E museuilhavo@cm-ilhavo.pt
W www.museumaritimo.cm-ilhavo.pt
T 234 329 990

Museu Vista Alegre

T 234 320 628
E museu@vistaalegre.com
W www.vistaalegre.com/pt

SAÚDE

Ílhavo

USF Leme T 234 330 045
USF Costa de Prata T 234 330 040

Gafanha da Nazaré

USF Atlântico Norte T 234 390 950
USF Beira Ria (inclui Costa Nova)
T 234 39 3150

Gafanha da Encarnação

UCSP T 234 361 902

Gafanha do Carmo

UCSP T 234 361 968

Assistência Farmacéutica à População

Linha Nacional 1400
H diariamente (após as 21:00)

PARQUES DE CAMPISMO

Costa Nova T 234 393 220
Gafanha da Nazaré T 234 366 565
Praia da Barra T 234 369 425

POSTOS DE TURISMO

W www.visitilhavo.pt
E turismo@cm-ilhavo.pt
T 234 325 911



Câmara Municipal de **ilhavo**