

**dezembro
2020**

Viver em
Município de Ílhavo

#260

9^{qua}

16.º Aniversário

Elevação da Gafanha da Encarnação a Vila

10 a 13^{qui a dom}

Novela Teatral

"O Meu Amor foi para o Mar"

Museu Marítimo de Ílhavo

12^{sáb}

Dia Aberto no CROACI

Neste Natal adote um Amigo que não o abandona!

Centro de Recolha Oficial

de Animais de Companhia de Ílhavo

19^{sáb}

música

Sílvia Pérez Cruz

+ concerto Milha Inês Filipe

Casa Cultura Ílhavo

**Neste Natal
compre o que está
mais à mão!**

**opte pelo comércio
no NOSSO Município.**

Caro(a) Município,

Chegados a dezembro, derradeiro mês do ano, estamos preparados para acolher de braços abertos a Quadra Natalícia, ansiando os sorrisos e brilho nos olhos das crianças, vivenciando cada momento com maior generosidade e disponibilidade para os outros.



Fernando Fidalgo Caçoilo

Presidente da Câmara Municipal de Ílhavo

Sendo certo que as atribuições deste ano poderão condicionar o convívio familiar que tanto nos aquece o coração, acredito que espírito de partilha na simplicidade do lar será, seguramente, a palavra de ordem desta quadra. Saibamos tirar o maior partido destes momentos de recolhimento, na certeza de que valorizaremos muito mais o regresso à normalidade, e à condição de sermos felizes.

Reuniões Ordinárias do Executivo CMI Procurando trazer mais alegria à sua vida, e porque o Seu Natal merece, o CROACI recupera a campanha, “Neste Natal, adote um amigo que não o abandona”, uma oportunidade para fazer alguém feliz e proporcionar uma vida melhor a um “patudo” que lhe será eternamente grato.

Pública:

sex 4

15:00

audição
ao público
a partir das

16:30

(BMI)

A pensar na generosidade e solidariedade da quadra, tomo a liberdade de sugerir que faça as suas compras no comércio local. Desta forma, estará a apoiar empresários, colaboradores e famílias contribuindo para alegrar o Natal de todos.

Quero aproveitar a oportunidade para lhe desejar um Santo e Feliz Natal, fazendo votos para que a intenção e o sentimento dos abraços apertados não se dissipem na distância e virtualidade dos contactos pois haverá sempre Natal!

Privada:

qui 17

15:00

Um abraço amigo.

TODO O MÊS

AO SOM DAS HISTÓRIAS

quartas 18:35

sábados 09:45

Um programa na
Rádio Terranova (105.0 FM).
Todas as histórias
estarão disponíveis na BMI.

FAZ-TE À HISTÓRIA

sábados 11:00~12:00

Um programa na
Rádio Tropelias & Companhia
a Telefonía d'A Casa do João
(em radiotropeliasecompanhia.online)

VAMOS À BMI... PELA FLORESTA

Visita à Biblioteca
e Hora do Conto

Ao longo do ano letivo
Inscrição prévia obrigatória
biblioteca_municipal@cm-ilhavo.pt

Este espaço também é seu.
Se desejar divulgar iniciativas de importância municipal,
a informação deverá ser remetida
à Câmara Municipal de Ílhavo até ao próximo
dia 15 de dezembro para incluir na Agenda de Eventos
Viver em... Município de Ílhavo
do mês de janeiro de 2021,
através do e-mail info@cm-ilhavo.pt.

A Câmara Municipal de Ílhavo
reserva o direito de selecionar
a informação a incluir na mesma.

ficha técnica

director Fernando Fidalgo Caçolito
edição Câmara Municipal de Ílhavo
comunicação
Miguel Araújo, Isabel Barros e Margarida Malaquias
design Bruno Pinto
impressão Diário do Porto depósito legal 136577/99
tiragem 6.000 exemplares
distribuição GRATUITA

agenda

SÁBADOS BMI

	BEBETECA <u>10:30</u>	HORA DO CONTO <u>16:30</u>
05	“Nonô chucha no dedo” de Sibylle Delacroix	“O meu coração” de Corinna Luyken
12	“Nonô e os beijinhos” de Sibylle Delacroix	“O Tobias é meu!” de Tracey Corderoy e Caroline Pedler
19	“Adivinha o som... Natal”	“O melhor presente de Natal” de Ben Mantle
26	“Uma surpresa para o Pai Natal” de Brian Robertson e Chris King	“O hotel «Extravagância de Natal” de Tracey Corderoy e Tony Neal

EXCLUSIVO



Biblioteca Municipal de Ílhavo

Natal na Biblioteca!

Aproveite esta época natalícia para escolher livros ou filmes que queira ler ou ver.

Traga o seu cartão de leitor e requisite. Desfrute da leitura, viajando sem sair do lugar!

Biblioteca Municipal de Ílhavo

Histórias Surpresa

«1 2 3... que história vou ouvir?»

Este mês, todos os dias são Natal...

Ofereça às suas crianças uma visita à BMI e descubram a história surpresa do dia!

Biblioteca Municipal de Ílhavo

17:00 **crianças maiores 2 anos**

17:30 **crianças maiores 4 anos**

Atividade dirigida a famílias com crianças.

Inscrição prévia obrigatória e limitada:

biblioteca_municipal@cm-ilhavo.pt

234 321 103

Gratuito

Livro por Livro

A red line-art illustration of two hands exchanging a book. One hand is on the right, holding a book, and the other is on the left, reaching out to receive it. The book is depicted with a simple outline and a few lines representing pages. The hands are drawn with simple, expressive lines.

**Traga um livro que já leu
(em bom estado)
e troque por outro na BMI.
Vamos partilhar e trocar leituras!**



Biblioteca Municipal de **ilhavo**

1 a 5 ter a sáb



77.º Aniversário

Illiabum Clube

Org.: Illiabum Clube

terça 1

10:00 **Hastear da bandeira**

10:30 **Porto de Honra**

Sede do Clube

11:00 **Romagem ao cemitério**

domingo 6

11:00 **Missa de Aniversário
do Illiabum Clube**

Igreja Matriz de Ílhavo

terça a sábado 1 a 5

**A Sede do Illiabum encontra-se
aberta durante o período da tarde
a todos os sócios**

2, 9, 16, 23

e 30 qua

14:30~16:00

@BMI – Ferramentas Web para Todos!

Aproveite para esclarecer as suas dúvidas,
traga o seu dispositivo móvel e fique a
saber como navegar online e em segurança.
Inscrição prévia obrigatória e limitada:
biblioteca_municipal@cm-ilhavo.pt
234 321 103

Biblioteca Municipal de Ílhavo
Gratuito

Linha de Apoio “Estamos Aqui”

T 234 329 649

- aconselhamento psicológico
- apoio ao sénior
- apoio na realização das compras

segunda a sexta

9:00~12:30 13:30~17:00

2^ªqu

14:30

Clube de Genealogia



Material necessário:
computador portátil ou tablet

**Centro de Documentação
(CIEMar-Ílhavo)**

Inscrição prévia obrigatória:
cdi@cm-ilhavo.pt · 234 092 496
Gratuito

14:30

Ler é (re)Viver



Com a vontade de estar perto,
pensando no bem-estar dos seniores
e na sua saúde, vamos partilhar
histórias, semear sorrisos, construir
laços de amizade, promovendo a
leitura num encontro online.

Atividade dirigida a seniores (IPSS)
Inscrição prévia obrigatória:
biblioteca_municipal@cm-ilhavo.pt
234 321 103

Biblioteca Municipal de Ílhavo
Gratuito

Viver
em

Pretende receber a Agenda de Eventos “Viver em...” na sua morada?

É fácil, basta preencher este formulário e devolvê-lo (o envio é gratuito).

Subscrição da Agenda

- Já recebia a Agenda e pretendo continuar a receber.
- Não recebia a Agenda e desejo receber.

nome

morada

código postal

localidade

telefone

telemóvel

e-mail

data nascimento

Para mais informações, contacte o Gabinete de Comunicação
(T 234 329 623 ou info@cm-ilhavo.pt)





Agenda de Eventos Viver Em
Município de Ílhavo
APARTADO 69
EC ÍLHAVO
3831-970 ÍLHAVO

3qui

12:15

Inauguração da Árvore de Natal Maior

Decoração preparada pelos Maiores



Câmara Municipal de Ílhavo (Átrio)

5 SÁB

Illium Clube
Galomar

Campeonato Proliga

18:00

Pav. Municipal

Cap. Adriano Nordeste

19 SÁB

Illium Clube
Vasco da Gama

Campeonato Proliga

18:00

Pav. Municipal Cap. Adriano

Nordeste

27 DOM

GD Gafanha
AA Avanca

Camp. SABSEG Futebol

15:00

Complexo Desportivo
da Gafanha da Nazaré

4 e 11sex

14:30

Workshop de Natal

Inscrição prévia obrigatória:

maioridade@cm-ilhavo.pt · 234 329 636

Fórum Municipal Maior Idade

Gratuito

9qua

16.º Aniversário

Elevação da Gafanha da Encarnação a Vila



Queima de Amontoados

como fazer?



mais informações:

Gabinete de Proteção Civil e de Gestão Florestal
T 234 329 684 / 91 57 92 896
Comissão Municipal de Defesa da Floresta

- É obrigatório ter autorização ou uma comunicação prévia válida.
- Contacte a Câmara Municipal, Junta de Freguesia ou faça o registo através da aplicação.
fogos.icnf.pt/queimasqueimadas
- Ao ser abordado pelas entidades fiscalizadoras, deverá apresentar o comprovativo do pedido.

- Escolha dias nublados e húmidos.
- Leve consigo um telemóvel para dar o alerta em caso de incêndio.
- Evite fazer a queima sozinho.

INFORME-SE

808 200 520

Custo de chamada local

todos os dias

08:00 às 21:00

Consulte o

risco de incêndio diário
em

www.ipma.pt

ou

www.icnf.pt



Câmara Municipal de **ilhavo**



Financiado pelo Fundo Florestal Permanente

10 a 13 qui a dom

Novela Teatral

"O Meu Amor foi para o Mar"



Este é um retrato das gentes do mar. Os marujos e tricanas. Estas gentes que sentem a saudade na partida e enfrentam a persistência da espera. Gentes que ganham a sua força na fé e a depositam na imprevisibilidade do mar. Esse mar que tanto tira como dá. Uma rapariga apaixonada, uma mãe preocupada, um pai trabalhador e o anseio comum pelo regresso. A tragédia e a bonança deste povo de força que moldou o Ílhavo de agora. Povo que vive do mar e para o mar. Um projeto comunitário produzido pela Maior Idade e pelo Museu Marítimo de Ílhavo, com orientação artística de Jonathan Margarido, envolvendo mais de 65 pessoas, sendo uma adaptação da novela de José Geitoeira publicada n' O Ilhavense em 1955.

21:00 quinta e sexta

11:00 sábado e domingo

Museu Marítimo de Ílhavo

Gratuito

12 sáb

9:30~12:00

Dia Aberto no CROACI

**Adoção, vacinação
e identificação eletrónica**

**Centro de Recolha Oficial de Animais
de Companhia de Ílhavo**

Marcação prévia obrigatória:
helenasousa@cm-ilhavo.pt

19 sáb

21:30~22:45 música

Sílvia Pérez Cruz

+ concerto Milha Inês Filipe



Casa Cultura Ílhavo

M/6 · desconto de 20% grupos +10 pessoas,
seniores +65 anos, jovens até 17 anos,
Cartão Jovem Municipal e Cartão Família
€15,00

Nota: consulte o site do 23 milhas para
confirmar a data e horário do evento

Bolsa Municipal de Voluntariado Social COVID-19

inscreva-se
em

ddss@cm-ilhavo.pt
T 234 329 649

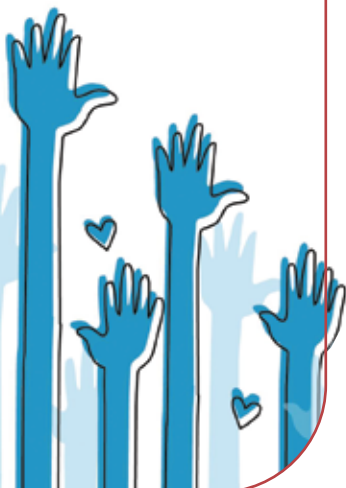

Na BMI com livros... e não só

Nestas férias de Natal,
agende a sua visita à BMI.
Venha divertir-se em família,
fazer criações originais
e/ou ver filmes mágicos!

seg, ter e qua

Sessão de Cinema

21, 22 e 23

“Abominável” realizado por Jill Culton

28, 29 e 30

“Parque das Maravilhas”

realizado por Dylan Brown

Workshop Maker

Para famílias com crianças
a partir dos 4 anos.

21, 22 e 23

Frascos & Figuras Natalícias

28, 29 e 30

Barro nas mãos

Inscrição prévia obrigatória e limitada:
biblioteca_municipal@cm-ilhavo.pt
234 321 103
Gratuito



Biblioteca Municipal de **ilhavo**

boas
festas

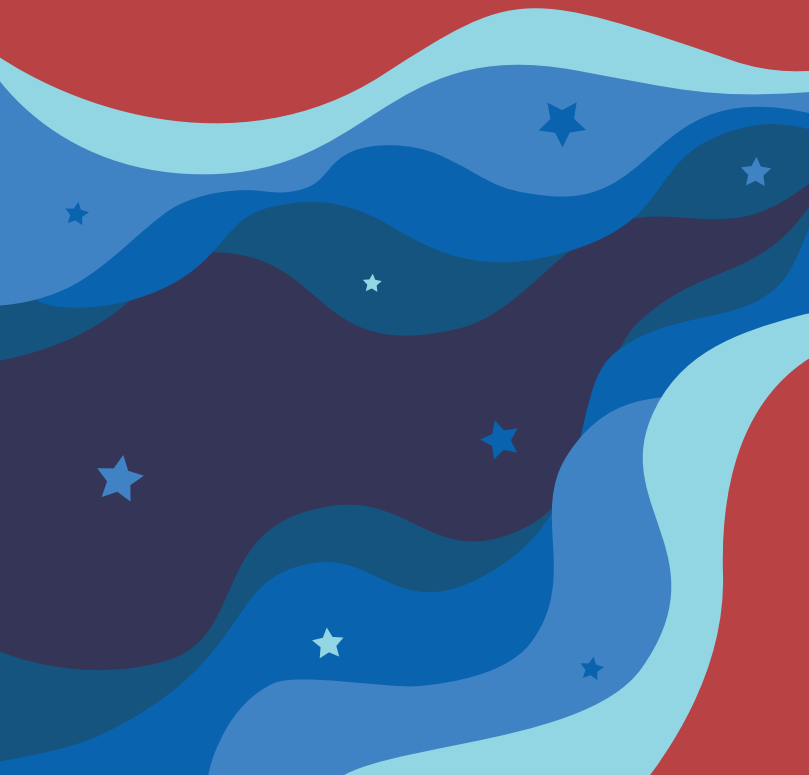



Caros Amigos,

Navegamos por todo o ano,
enfrentando tormentas e marés,
guiados pela vontade
de ultrapassar obstáculos e
alcançar novas metas,
com empenho e dedicação,
sempre ao serviço da Comunidade.

A Câmara Municipal de Ílhavo deseja a
Todas as Famílias do Município e a todos
quantos colaboram diariamente para
o desenvolvimento da nossa Grande Cidade
um Santo e Feliz Natal e Próspero Ano Novo,
vivenciado no recolhimento do lar,
com o amor, a união e a partilha
próprios da Quadra.

Um Abraço Amigo,

Fernando Caçoilo

Presidente da Câmara Municipal de Ílhavo

Campanha de Natal
24 dezembro

Por um Natal Mais próximo

Não precisa de estar sozinho
na ceia de Natal!
A equipa da Maior Idade
vai ter consigo e entrega-lhe
uma lembrança.



Inscrição prévia obrigatória:
234 329 636



Câmara Municipal de **ilhavo**





Feijão Assado com Peixe Frito

Ingredientes: Preparação:

1,2 Kg peixe fresco
(Bacalhau, Raia ou Red Fish)

600 g feijão branco

75 g toucinho salgado

Azeite q.b.

Óleo q.b.

Farinha q.b.

Pimenta q.b.

Sal grosso q.b.

Demolhe o feijão por aproximadamente 12 horas.

Coza-o em água temperada com sal (muito pouco) durante cerca de 45 minutos.

Escorra-o e reserve. Corte o peixe em postas e tempere-o com sal por 30 minutos. Reserve.

Pique ou triture o toucinho e misture com o feijão cozido. Disponha o preparado num tabuleiro regando tudo com um fio de azeite. Leve o preparado ao forno (a 180°C) e asse-o até começar a adquirir uma camada crocante.

Passa o peixe por farinha e frite-o em óleo bem quente.

Passa o peixe por farinha e frite-o em óleo bem quente.

Sirva o peixe acompanhado com o feijão assado.



Receita apresentada no livro

“Chora e Feijão Assado – A Gastronomia de Bordo na Pesca do Bacalhau”, disponível na Loja Online do Município de Ílhavo

(www.cm-ilhavo.pt/viver/loja-online-do-municipio-de-ilhavo),

nas Lojas de Turismo de Ílhavo e da Costa Nova e no Museu Marítimo de Ílhavo.

O Natal a bordo



Na ceia de Natal o «fiel amigo» é figura central da mesa dos portugueses, seja em terra ou em pleno Mar. Embora longe de casa e do aconchego da família, pescadores e oficiais da pesca do bacalhau sentam-se à mesa para assinalar o dia de Natal como manda a tradição: bacalhau cozido com todos. A travessa de porcelana que o moço de câmara levava da cozinha para as messes era preparada com grande dedicação pelos ajudantes e cozinheiro. Uma refeição como tantas outras e ao mesmo tempo tão diferente das demais.

Manuel Augusto Lopes Soares, antigo escalador, em entrevista para o Museu Marítimo de Ílhavo, relata como foi um dos três Natais que passou em alto mar:

||E então no dia de Natal no [navio] Santa Mafalda, a mesa era única, isto é, não comíamos por turnos como era habitual. O Capitão a tal horas da tarde mandava parar a máquina e o navio ficava à rola. Na hora indicada estavam todos à mesa. É claro os oficiais comiam no salão dos oficiais e a parte de marinheiros comia no refeitório dos marinheiros. A comida era à moda da tradição portuguesa: bacalhau com batatas e couves. Juntava-se ali a 'maralha' toda a comer, e era pois, uma alegria! E depois, quando já era assim na parte final vinham os doces. Depois vinham ali os oficiais à sala de jantar dos pescadores desejar boas festas e tal. E era assim a noite de Natal."

Campanha de Natal Solidário
2020

Fazer uma criança feliz está à distância de um gesto!

Recolha de brinquedos,
produtos de higiene
e de puericultura



até 11
dezembro

Local de entrega:

Comissão de Proteção de Crianças
e Jovens de Ílhavo
(Edifício Câmara Municipal de Ílhavo)



CPCJ
COMISSÃO DE PROTEÇÃO
DE CRIANÇAS E JOVENS



Ílhavo
Município



Os bens serão entregues às crianças
das famílias acompanhadas pelo
Atendimento Social Integrado de Ílhavo.

janeiro

6 a 8 qua a sex

Comemoração do
8.º Aniversário

**Fórum Municipal
Maior Idade**

13 qua

8.º Aniversário

**Aquário dos Bacalhaus
Museu Marítimo de Ílhavo**



João Vieira Resende nasceu em Vale de Ílhavo, a 7 de março de 1881. Filho de João Vieira Resende e de Ana Vieira dos Santos, agricultores, não sendo por isso de estranhar os relatos que referem que se dedicou à agricultura e à apanha do moliço na Ponte de Água Fria, na Vista Alegre.

Da sua formação académica consta a frequência no Seminário de Coimbra. A 22 de dezembro de 1906 foi ordenado presbítero pelo Bispo D. Manuel Correia de Bastos Pina, celebrando a sua primeira Missa no dia 29 desse mesmo mês no Convento das Ursulinas.

Foi pároco em diversas localidades como a Gafanha da Nazaré, Ouca, Ermida e Vila Verde, até que em 1921 foi nomeado para a Paróquia de Vagos.

A 10 de novembro de 1928 foi fundada a nova freguesia da Gafanha da Encarnação, sendo João Vieira Resende nomeado como seu primeiro pároco. Ali permaneceu durante 20 anos, contribuindo para o crescimento da freguesia, reorganizando a Irmandade do Apostolado de Oração e construindo importantes infraestruturas que ajudaram ao progresso daquela localidade.

INFORMAÇÃO HISTÓRICA DO TOPÓNIMO

Pelo Centro de Documentação de Ílhavo - Câmara Municipal de Ílhavo encontra-se a Rua Padre Resende, com início na Rua Entrecampos e término na Rua de Ílhavo.

Noutros tempos foi apelidada de Rua João Félix. Nesta localidade encontramos também a Travessa homónima (Ata CMI n.º 40/1998, de 23 de dezembro), que entre 1995 e 1998 se denominava de Rua do Bravo.

Na Gafanha da Encarnação encontramos a Rua Padre Resende, com início na Rua Entrecampos e término na Rua de Ílhavo.

"Se esta rua fosse minha..."



Além da atividade religiosa, dedicava-se à investigação histórica, sendo autor de inúmeros artigos e estudos, dos quais se destaca Monografia da Gafanha, uma obra que se revela um importante estudo etnográfico e histórico desta região, com a sua primeira publicação em 1938. Em 1944 foi realizada uma segunda edição prefaciada pelo Professor Orlando Ribeiro. Publicou também outros artigos em jornais, como O Ilhavense, Arquivo de Aveiro destacando-se as rubricas - Alminhas, Figuras Notáveis da nossa terra e a Ponte de Almeir.

No final da vida, já com a saúde bastante debilitada, regressou a Vale de Ílhavo onde passou a residir em casa de familiares.

Faleceu, na sua terra natal, a 13 de outubro de 1959, com 78 anos, após internamento hospitalar. Encontra-se sepultado no Cemitério de Vale de Ílhavo.

Colabore no projeto “Se esta rua fosse minha...”, contando as suas memórias, partilhando tradições, curiosidades, acontecimentos, lendas, primeiros habitantes, fotografias antigas e atuais, entre outros. Este espaço é seu.

Ajude-nos a imortalizar a sua rua!



CENTRO
DOCUMENTAÇÃO
ÍLHAVO

Informações:
T 234 092 496
cdi.investigacao@cm-ilhavo.pt

O futuro das embalagens começa aqui.



ponto verde

Lab

JUNTOS,
DESENHAMOS
O FUTURO.

No Ponto Verde LAB pensamos em todas as fases do processo de produção das embalagens, incorporando princípios de ecodesign que permitam melhorar o desempenho de uma embalagem, até à sua reciclabilidade.

Com este serviço exclusivo para os clientes Sociedade Ponto Verde, caminhamos ao seu lado, auxiliando na pesquisa e implementação de soluções que potenciam o desenvolvimento de melhores embalagens.

Saiba mais em:

www.pontoverdelaab.pt

Natal e excessos

Não é segredo que o aumento de peso durante a época natalícia é uma preocupação comum para muitas pessoas. De facto, nas férias de natal, há sempre um maior consumo calórico e comportamentos mais sedentários.

Existem algumas dicas que podem ajudar a contrariar esta tendência.

- 1** Lembre-se que pode comer um pouco de tudo, com moderação. Para evitar uma ingestão exagerada nas refeições principais, opte por utilizar pratos mais pequenos ou não repetir o conteúdo mais do que uma vez. Uma dica importante é diminuir a velocidade de ingestão de alimentos, de forma a manter um maior controlo das porções.
- 2** Tente iniciar as suas refeições com uma sopa, de preferência com hortícolas, para promover a saciedade por um período mais longo de tempo. Acompanhe também as refeições com legumes e outros produtos vegetais, sempre que possível, e modere a quantidade de sobremesas doces ingeridas, optando sempre por fruta da época.
- 3** Privilegie preparados culinários mais simples como os estufados (sem refogar os alimentos), cozidos a vapor ou grelhados, elegendo o azeite como fonte de gordura adicionada, mas com moderação.
- 4** Tenha atenção às bebidas que acompanham a sua refeição. O álcool, refrigerantes e outros sumos podem contribuir com uma quantidade elevada de açúcar e de calorias para a sua dieta, o que poderá promover o aumento de peso. Dê preferência à água e chás e mantenha-se hidratado.
- 5** Seja ativo e relaxe. A inatividade poderá contribuir para o aumento de peso, principalmente se for acompanhada com um excesso de ingestão de alimentos.

marés

	Preia-mar - altura				Baixa-mar - altura			
1 ter	03.26	3.2	15.42	3.0	09.17	.9	21.25	.9
2 qua	03.59	3.2	16.18	3.0	09.52	.9	21.59	.9
3 qui	04.35	3.1	16.55	2.9	10.29	.9	22.35	1.0
4 sex	05.13	3.1	17.37	2.9	11.10	1.0	23.16	1.1
5 sáb	05.55	3.0	18.24	2.8	11.57	1.0	-	-
6 dom	06.43	2.9	19.20	2.7	00.04	1.2	12.52	1.1
7 seg	07.41	2.9	20.27	2.7	01.04	1.3	13.57	1.2
8 ter ☾	08.50	2.8	21.42	2.7	02.14	1.3	15.07	1.1
9 qua	10.04	2.9	22.52	2.8	03.28	1.3	16.15	1.1
10 qui	11.13	3.0	23.53	3.0	04.37	1.2	17.17	.9
11 sex	-	-	12.14	3.1	05.39	1.0	18.13	.8
12 sáb	00.47	3.2	13.10	3.3	06.35	.8	19.04	.7
13 dom	01.37	3.3	14.02	3.3	07.27	.7	19.51	.6
14 seg ●	02.26	3.4	14.51	3.4	08.17	.6	20.37	.6
15 ter	03.13	3.5	15.39	3.3	09.05	.5	21.22	.6
16 qua	04.00	3.5	16.27	3.3	09.52	.5	22.07	.5
17 qui	04.46	3.4	17.13	3.1	10.39	.6	22.52	.8
18 sex	05.32	3.3	18.00	3.0	11.27	.8	23.38	1.0
19 sáb	06.19	3.2	18.49	2.8	-	-	12.17	.9
20 dom	07.09	3.0	19.42	2.6	00.27	1.2	13.10	1.1
21 seg ☽	08.03	2.8	20.43	2.5	01.22	1.3	14.07	1.2
22 ter	09.04	2.7	21.50	2.5	02.24	1.4	15.10	1.3
23 qua	10.09	2.7	22.53	2.6	03.32	1.5	16.13	1.4
24 qui	11.11	2.7	23.48	2.7	04.39	1.4	17.12	1.3
25 sex	-	-	12.04	2.7	05.38	1.4	18.01	1.2
26 sáb	00.34	2.8	12.51	2.8	06.28	1.3	18.43	1.1
27 dom	01.16	2.9	13.33	2.9	07.11	1.1	19.22	1.1
28 seg	01.55	3.0	14.12	2.9	07.50	1.0	19.58	1.0
29 ter	02.32	3.1	14.50	3.0	08.27	1.0	20.34	.9
30 qua ○	03.09	3.2	15.28	3.0	09.03	.9	21.10	.9
31 qui	03.46	3.2	16.07	3.0	09.41	.8	21.47	.9

Alertam-se os utilizadores que as previsões das marés indicadas são referidas a um fuso horário que poderá não coincidir com o fuso horário correspondente à hora legal.

Dado que o plano Zero Hidrográfico (ZH) foi fixado em relação a níveis médios adotados há várias décadas, existe presentemente uma diferença sistemática de cerca de + 10 centímetros entre as alturas de água observadas e as alturas de maré previstas.

Para mais informações consultar www.hidrografico.pt

- Lua Nova
- ☽ Quarto Crescente
- Lua cheia
- ☾ Quarto Minguante



Mais informações:
www.cm-ilhavo.pt
biblioteca_municipal@cm-ilhavo.pt

Biblioteca Municipal de Ilhavo

ilhavo
Cidade Nacional

fotografias: animais disponíveis para adoção



Neste Natal adote um amigo que não o abandona!



CROACI

Centro de Recolha Oficial
de Animais de Companhia de Ílhavo



Câmara Municipal de **Ílhavo**

HORÁRIO
2.ª a 6.ª feira 09:00 ~ 13:00 Horário da vacinação 4.ªs feiras 09:30 ~ 12:00
Tel 234 329 605 www.cm-ilhavo.pt  croaci

	dom	seg	ter	qua	qui	sex	sáb
	6 Ribau Diniz Gomes	7 Santos	8 Moderna	9 Branco Senos	10 Diniz Gomes	11 Morais Santos	12 Ançã Castro Moderna
	13 Senos	14 Ribau Diniz Gomes	15 Santos	16 Moderna	17 Branco Senos	18 Diniz Gomes	19 Morais Santos
	20 Ançã Castro Moderna	21 Senos	22 Ribau Diniz Gomes	23 Santos	24 Moderna	25 Branco Senos	26 Diniz Gomes
	27 Morais Santos	28 Ançã Castro Moderna	29 Senos	30 Ribau Diniz Gomes	31 Santos		

Fonte: ARS Centro

Serviços noturnos – a partir das 21:00
ligue 1400 (Serviço de Assistência Farmacêutica)



Ílhavo

Diniz Gomes - Tel 234 322 885
Moderna - Tel 234 328 222
Santos - Tel 234 322 930/326 486
Senos - Tel 234 322 742

Gafanha da Nazaré

Branco - Tel 234 361 576
Morais - Tel 234 361 817

Gafanha da Encarnação

Ribau - Tel 234 365 131

Praia da Barra

Ançã Castro - Tel 234 360 721

farmácia

Câmara Municipal de Ílhavo

T 234 329 600

F 234 329 601

E geralcmi@cm-ilhavo.pt

W www.cm-ilhavo.pt

 Município de Ílhavo

Gabinete de Apoio Presidência e Vereação

T 234 329 602

Atendimento Presidente e Vereadores*

» Presidente Fernando Caçoi

quarta-feira 14:30~19:00

» Vice-Presidente Marcos Ré

terça-feira 15:00~18:00

» Vereadora Fátima Teles

sexta-feira 14:30~19:00

» Vereador Tiago Lourenço

terça-feira 9:00~12:30

Atendimento Vereadores sem Pelouros*

Primeiras e terceiras terças-feiras:

11:00~12:00

» Vereador Eduardo Conde

» Vereador Sérgio Lopes

» Vereadora Sara Pinho

GABINETE DE ATENDIMENTO GERAL (GAG)

» Atendimento ao Município

H segunda a sexta-feira

9:00~12:00 (última senha até às 11:45)

13:00~16:00

» Espaço do Cidadão

H segunda a sexta-feira

9:00~12:00 (última senha até às 11:45)

13:00~16:00

» AdRA - Águas da Região de Aveiro

H segunda a sexta-feira

Pagamentos: 09h00~12h00

Outros assuntos: marcação prévia

obrigatória (através 808 200 217

ou 234 910 200, opção 9)

Serviço Municipal de Informação ao Consumidor*

H segunda a sexta-feira 16:00~17:00

T 234 329 600 E edc@cm-ilhavo.pt

Gabinete de Apoio ao Emigrante*

H segunda a sexta-feira 16:00~17:00

T 234 329 600 E edc@cm-ilhavo.pt

ATENDIMENTO SOCIAL INTEGRADO*

H segunda a sexta-feira

9:00~12:00 e 13:00~16:00

T 234 329 640 E ddss@cm-ilhavo

Comissão de Proteção de Crianças e Jovens de Ílhavo*

T 234 329 632 E cpcj@cm-ilhavo.pt

Gabinete de Apoio à Família*

H segunda a sexta-feira

9:00~12:30 e 13:30~16:30

T 234 329 649 E gafilhavo@cm-ilhavo.pt

Biblioteca Municipal de Ílhavo*

» Selo Clean&Safe

H segunda a sexta-feira

10:00~13:00 e 14:00~18:30

T 234 321 103

E biblioteca_municipal@cm-ilhavo.pt

W www.bibliotecamunicipal.cm-ilhavo.pt

 bibliotecamunicipaldeilhavo

23 MILHAS

E 23milhas@cm-ilhavo.pt

W www.23milhas.cm-ilhavo.pt

 23milhas

B bilheteira.23milhas@cm-ilhavo.pt

BOL ilhavo.bol.pt

» Casa Cultura Ílhavo

H terça a sexta-feira 11:00~18:00

sábados 14:00~19:00

T 234 397 260

» Fábrica Ideias Gafanha da Nazaré

H terça a sábado 14:00~19:00

T 234 397 263

» Cais Criativo Costa Nova

» Laboratório Artes Teatro Vista Alegre

Fórum Municipal Maior Idade

H 9:30~13:00 e 14:00~17:30

T 234 329 636

E maioridade@cm-ilhavo.pt

*marcação
prévia obrigatória

informações

Escola Municipal de Educação Rodoviária

Encerrada temporariamente
T 234 329 633
E ded.educacao@cm-ilhavo.pt

Estaleiro - Estação Científica de Ílhavo

T 234 321 079 E estaleiro@cm-ilhavo.pt

CIEMar- Ílhavo

Centro de Investigação e Empreendedorismo*

» Selo Clean&Safe
T 234 092 496 E ciemar.mmi@cm-ilhavo.pt

Centro Documentação de Ílhavo*

» Selo Clean&Safe
T 234 092 496 E cdi@cm-ilhavo.pt

Serviço de Apoio à Formação e Emprego*

» Selo Clean&Safe
T 234 092 496 E safe@cm-ilhavo.pt

Incubadora de Empresas do Município de Ílhavo*

» Selo Clean&Safe
T 234 092 496 E safe@cm-ilhavo.pt

Ecocentro Municipal

H segunda a sábado
8:00~13:00 e 14:00~17:00
T 234 033 804 e 927 405 880

Recolha de Monos

Marcação de recolha – Serviço gratuito
T 234 325 549

Centro de Recolha Oficial de Animais de Companhia de Ílhavo*

T 234 329 605

Piscinas Municipais

piscinasmunicipais@cm-ilhavo.pt
» **Ílhavo** Encerrado temporariamente
T 234 329 607
» **Gafanha da Nazaré**
T 234 363 080
H segunda a sexta-feira 9:00~21:00
sábados 10:00~13:00 e 15:00~19:00

Juntas de Freguesia

São Salvador T 234 321 725
Gafanha da Nazaré T 234 361 520
Gafanha da Encarnação T 234 360 928
Gafanha do Carmo T 234 391 131

Serviço Municipal de Proteção Civil

T 234 329 605

Bombeiros Voluntários de Ílhavo

T 234 330 000

Postos GNR

São Salvador T 234 330 010
Gafanha da Nazaré T 234 393 070

MUSEUS

» **Museu Marítimo de Ílhavo**
Encerrado temporariamente
E museuilhavo@cm-ilhavo.pt
W www.museumaritimo.cm-ilhavo.pt
T 234 329 990

» **Navio-Museu Santo André**

Encerrado temporariamente

» **Museu Vista Alegre**

H diariamente 10:00~19:00
T 234 320 628
E museu@vistaalegre.com
W www.vistaalegre.com/pt

SAÚDE

» Ílhavo

USF Leme T 234 330 045
USF Costa de Prata T 234 330 040

» **Gafanha da Nazaré**

USF Atlântico Norte T 234 390 950
USF Beira Ria (inclui Costa Nova)
T 234 39 3150

» **Gafanha da Encarnação**

UCSP T 234 361 902

» **Gafanha do Carmo**

UCSP T 234 361 968

» **Assistência Farmacêutica à População**

Linha Nacional 1400
H diariamente (após as 21:00)

PARQUES DE CAMPISMO

Costa Nova T 234 393 220
Gafanha da Nazaré T 234 366 565
Praia da Barra T 234 369 425

POSTOS DE TURISMO

W www.visitilhavo.pt
E turismo@cm-ilhavo.pt
T 234 325 911



Câmara Municipal de **ilhavo**