

CASA DA MÚSICA

2017

Viver em ...

Município de Ílhavo

agenda de eventos

»218



Câmara Municipal de Ílhavo

junho 2017

destaques
do mês

“Mar Nosso
- Fotografia de
Artur Pastor”
Museu Marítimo
de Ílhavo



2^{sex}
Dia Mundial
da Criança
Campo do NEGE



2^{sex}
a 4^{dom}
Festival
Rádio Faneca
2017
Ílhavo



28^{qua}
Hastear
das Bandeiras
Azul
e “Praia
Acessível
- Praia
para Todos”
Praias da Barra
e Costa Nova



7^{qua}
a 10^{sáb}
Dia Mundial
dos Oceanos
Museu Marítimo
de Ílhavo



17, 23
e 24^{sáb}
Marchas
Sanjoaninas
de Ílhavo
Gafanha da Nazaré
Praia da Barra
Ílhavo



24^{sáb}
BMX Battles
Skate Park,
Gafanha
da Nazaré



26^{seg}
a 29^{qui}
X Aniversário
Espaços
Maior Idade
Espaços
Maior Idade
e Fórum
Municipal
da Maior Idade



Caro(a) Amigo(a) e Municípe

A agenda de eventos do mês de junho chega até si recheada de atividades e iniciativas para jovens dos 8 aos 80, e que prometem trazer alegria e animação aos nossos dias. O mês começa com a Radio Faneca, serão três dias em “Ílhavo a transmitir Alegria”, que trazem animação aos Becos e também Concertos Inusitados, Casa Aberta, exposições,

emissão de rádio, e tantas outras iniciativas que fazem reviver tradições tão nossas.

Junho é também mês de Sardinhas e Santos Populares, no nosso Município tomam corpo as tradicionais Marchas Sanjoaninas, com o empenho e dedicação das Associações locais, trazendo música, cor e muita animação.

O Dia Mundial dos Oceanos dá o mote para ações temáticas no Museu Marítimo de Ílhavo, e, nesse ensejo, será também inaugurado no



Fernando Fidalgo Caçoilo

Presidente da Câmara Municipal de Ílhavo

Reuniões
Ordinárias do
Executivo CMI

Pública:

qua 7
15h00
audição
ao público
a partir das
16h30

Privada:

qua 21
15h00

dia 15 o ECOMARE, um investimento pioneiro na área da investigação marinha que será sem dúvida uma mais-valia nos avanços científicos neste domínio. Entretanto, estamos a preparar as nossas praias para receber a nova Época Balnear e os veraneantes que delas usufruem, o hastear da Bandeira Azul será no dia 28. Conto consigo!

Pelo seu caráter solidário, saliento ainda a Rota do Bacalhau, que todos os anos mobiliza centenas de betetistas, num circuito que desafia os mais ousados e aventureiros. Este ano não será exceção, e voltaremos a dar-lhes o nosso melhor acolhimento, procurando apoiar a Obra da Criança.

Convido desde já a conhecer em detalhe as atividades e iniciativas que temos para si neste grande mês de junho, esperando apenas que o sol nos acompanhe.

Aceite o desafio, junte-se a nós e venha viver em pleno o nosso Município!

Um Abraço Amigo.



Viver em...
Município de Ílhavo

Este espaço também é seu. Se desejar divulgar iniciativas de importância municipal, a informação deverá ser remetida à Câmara Municipal de Ílhavo até ao próximo dia **15 de junho** para incluir na Agenda de Eventos Viver em ... Município de Ílhavo do mês de julho de 2017, através do e-mail info@cm-ilhavo.pt.

A Câmara Municipal de Ílhavo reserva o direito de selecionar a informação a incluir na mesma.



ficha técnica

edição e propriedade Câmara Municipal de Ílhavo capa Casa da Música da Gafanha da Nazaré coordenação e design Gabinete de Comunicação CMI impressão Gráfica Feirense depósito legal 136577/99 tiragem 6 000 exemplares distribuição GRATUITA

~~~~~ Todo o mês

Hora do Conto

segunda a sexta-feira: 17h30

} Polo de Leitura

da Gafanha da Nazaré

terça a sexta-feira: 17h30

sábados: 11h00 e 16h30

} Biblioteca Municipal de Ílhavo

Todo o mês

"O Som das Palavras"

Exposição de ilustração

de João Vaz de Carvalho

Patente até 3 de junho

Visitas guiadas com

marcação prévia obrigatória

} Biblioteca Municipal de Ílhavo

Outro Modo de Ler

Ilustração à Vista

Exposição com curadoria

de Adélia Carvalho

} Museu Vista Alegre

Entrada Gratuita

Isidro Ferrer

Ilustração à Vista

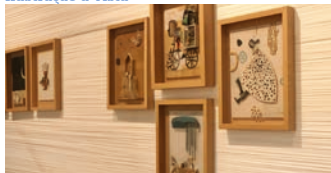

Exposição Ilustrarte

com curadoria de Ju Godinho

e Eduardo Filipe

} Museu Vista Alegre

Entrada Gratuita





“Mar Nosso - Fotografia de Artur Pastor”

terça a sábado 10h00~18h00

domingo 14h00~18h00

} Museu Marítimo de Ílhavo

Entrada gratuita



Quartas-feiras 18h40

Sábados 09h45

Um programa na
Rádio Terranova (105.0 FM)

Todas as histórias estarão disponíveis na BMI

PROGRAMA MUNICIPAL DE OCUPAÇÃO DE TEMPOS LIVRES

Se tens entre 16 e 30 anos

Inscribe-te até 3 de junho!

inscrições e informações

Fórum Municipal da Juventude

Ílhavo · T 234 321 079

Gafanha da Nazaré · T 234 183 773

Gafanha do Carmo · T 234 398 009

www.cm-ilhavo.pt · geralcmi@cm-ilhavo.pt
T 234 329 602

2 sex

Dia Mundial da Criança



Dirigido às crianças do ensino pré-escolar público e privado do Município de Ílhavo
} Campo do NEGE

2 sex a 4 dom

Festival

Rádio Faneca 2017

Indicado para toda a família



} Centro Histórico de Ílhavo
/ Jardim Henriqueta Maia

3 sáb e 4 dom

Bom Dia Cerâmica!

} Museu Vista Alegre
e Oficina da Formiga (Coutada)
Org.: Associação Portuguesa de Cidades
e Vilas de Cerâmica e CMI
mais informações em www.cm-ilhavo.pt

5 seg

Ações de sensibilização

Património Arqueológico

pelo CDI - Centro de Documentação de Ílhavo
} Escolas do Município

7 qua e 10 sáb

40.º Aniversário

A.C.D. "Os Ílhavos"

Org.: A.C.D. "Os Ílhavos"

quarta 7

19h00 **Hastear das Bandeiras**
Abertura da Exposição "Ideias Artes e Bordados"
Sessão Solene do 40.º Aniversário
Entrega dos diplomas e emblema em prata aos sócios com 25 anos de associado
Assinatura dos Campeões no Livro de Honra
23.ª Entrega dos "Lemes do Ano 2016"

sábado 10

17h30 **Romagem ao cemitério**

Bebeteca

16h00

sáb 03 **"Cada oveja con su pareja", de Estrell Ortiz y Paloma Valdivia**
10h30 e 16h00

sáb 17 **"Gonçalo & Joana nas férias"**

sáb 24 **"Camiões", de Dawn Sirett**

Hora do Conto

16h30

sáb 03 **"Croco", de Roberto Aliaga**
11h00 e 16h30

sáb 17 **"Estranhas Criaturas", de Cristina Sitja Rubio**

sáb 24 **"Bóris salva a festa", de Carrie Weston**

Ateliês de Expressão Plástica

17h00

sáb 03 **O lanche do Croco**
11h30 e 17h00

sáb 17 **Uma árvore**

sáb 24 **Super-herói**

} Biblioteca Municipal de Ílhavo



80 Anos a Navegar.
Todos ao Leme!

3
SÁB

Nautimodelismo

10h00~12h30

Oficina dinamizada pela TEAM
(Truques & Engenhocas - Associação de Modelismo)

07 a 10
QUA SÁB

Dia Mundial dos Oceanos

quarta 7 e quinta 8

10h00 e 14h30 **Apresentação do projeto**

"Filho de Peixe Sabe Nadar"

Turmas do 4.º ano do 1.º CEB do Município de Ílhavo

sexta 9

14h30 **"Eu, Tu e o Oceano"**

Visita especial ao Aquário, com Vera Alvelos*

Dirigido a turmas do 3.º ano do 1.º CEB do Município de Ílhavo

16h00 **Dr. Why - Quiz de Temática Marítima****

sábado 10

10h30 e 15h00 **"Eu, Tu e o Oceano"**

- Visita especial ao Aquário, com Vera Alvelos*

Dirigido a famílias

16h00 **Dr. Why - Quiz de Temática Marítima****

11
DOM

Dia Aberto

14h00~18h00

Museu Marítimo de Ílhavo
Navio-Museu Santo André

* entrada gratuita - inscrições limitadas a 25 pessoas
** entrada gratuita - inscrições limitadas a 50 pessoas
Inscrições: museuilhavo@cm-ilhavo.pt ou 234 329 990
www.museumaritimo.cm-ilhavo.pt



Câmara Municipal de Ílhavo

museu-aquário-investigação

8 qui

09h45~11h00

Mini Prova de Orientação Rodoviária

} EMER – Escola Municipal
de Educação Rodoviária

17h00 **Sessão**

“Ecossistemas de Inovação e Empreendedorismo na Economia do Mar”

Dinamização: Grupo ETE

} CIEMar/Incubadora de Empresas
do Município de Ílhavo

9 sex

15h00  workshop

“Coaching Vocacional para Jovens”

com Cristina Santos (Psicologia Zona Centro)

} FMJ Gafanha a Nazaré

21h30  música

Daniel Pereira Cristo – cavaquinho cantado



} Fábrica Ideias Gafanha da Nazaré
M/6 · €8,00

desconto de 20% grupos + 10 pessoas,
seniores +65 anos, jovens até 17 anos,
Cartão Jovem Municipal e Cartão Família

Dia Internacional dos Arquivos

} CIEMar-Ílhavo

todo o dia

Visitas guiadas aos arquivos

14h30

**Teatralização “Os Forais de Ílhavo”,
pela Turma de Teatro e Literatura
da Universidade Sénior do Centro Social
e Paroquial Nossa Senhora da Nazaré**

17h30 **Sessão de comemoração**

Dia Internacional dos Arquivos

10 sáb

14h30 e 17h30

“A História do Capuchinho Vermelho do séc. XXI”

Dirigido aos Pais e Encarregados de Educação
dos alunos que frequentam a AEC
de Atividade Rítmica e Expressiva

} Fábrica Ideias Gafanha da Nazaré

Entrada gratuita

Arraial de Santo António

18h00

Largo do Mercado Municipal de Ílhavo
**com o conjunto Ricardo Silva e concertinas,
sardinhada, fêveras e caldo-verde**

Org.: Associação dos Amigos da N. Senhora do Pranto

20h00

Salão de Festas da Légua, Ílhavo
**convívio musical com caldo-verde,
sardinha assada e bifanas**

Org.: GRAL – Grupo Recreativo Amigos da Légua

21h00

Inauguração da Exposição

“Figuras, figurinhas e Figurões”

Casa Cultura Ílhavo

INAUGURAÇÃO

Casa da Música da Gafanha da Nazaré



dom **18 junho** 2017
17h00



Câmara Municipal de **ilhavo**

MARCHAS

A.C.D.R. "Os Amigos da Malha" da Carvalheira / A.C.R. "Os Palheiros" da Costa Nova
Grupo de Jovens "A Tulha" / Pestinhas - Grupo de Dança - Ass. Cultural

SAN — JOANINAS

17 jun

sábado, 22h

Gafanha da Nazaré
Av. José Estêvão, junto à Junta de Freguesia

23 jun

sexta, 22h

Praia da Barra

Largo do Farol

24 jun

sábado, 22h

Ílhavo

Praça Casa Cultura Ílhavo

ÍLHAVO 2017



Ílhavo
Câmara Municipal

10 sáb e 11 dom



21h30 música

Salvador Sobral

} Casa Cultura Ílhavo
(esgotado)

11 dom

**18.ª Feira Rural
e de Artesanato
da Costa Nova**

Org.: Rancho Regional Casa do Povo de Ílhavo
} Relvado da Costa Nova

14 qua

Falar+

17h30

“Exclusão Social”

colaboração: Cláudia Stattmiller

} FMJ Ílhavo

15 qui

Dia do Corpo de Deus 2017

Org.: Paróquia de S. Salvador

} Jardim Henriqueta Maia, Ílhavo

11h00

Inauguração

ECOMARE



Laboratório de Ciências
Oceanográficas

17 sáb

Todo o dia

XVIII Festival de Natação

Programa de Iniciação à Natação (PIN)



Atividade dirigida aos alunos dos
Jardins-de-infância públicos e privados
do Município e Famílias

} Piscina Municipal
da Gafanha da Nazaré

EMER em Família

} Escola Municipal de Educação
Rodoviária (EMER)

22h00

**Marchas Sanjoaninas
de Ílhavo**

Gafanha da Nazaré

(Av. José Estêvão,
junto à Junta de Freguesia)

17 sáb e 18 dom

Concurso

**Música de Câmara
CulturXis**

sábado 17

14h00~18h00

Provas Eliminatórias Nível Médio

} Laboratório Artes Teatro Vista Alegre

14h00~18h30

Provas Eliminatórias Nível Superior

} Casa Cultura Ílhavo

domingo 18

17h30~19h30 **Provas Finais Nível Médio**

21h30~24h00 **Provas Finais Nível Superior**

} Casa Cultura Ílhavo

18 dom
17h00

Inauguração

Casa da Música da Gafanha da Nazaré



22 qui

Todo o dia

DesportÍlhavo 2017

Destinado aos alunos
do 1.º Ciclo do Ensino Básico



} Complexo Desportivo da Gafanha

17 e 24 sáb

10h00~13h00

Oficina Criativa

**Com saúde,
melhora a tua imagem**

formadora: Rita Bola (Starlook)

} FMJ Gafanha do Carmo

32,00€



21 qui

15h00 Ateliê de Papel

"Dá-lhe forma"

} Todos os FMJ

10h00

Seminário de lançamento do projeto

**"Plataforma aberta
para o desenvolvimento
e experimentação
de soluções para a
mobilidade inteligente"**

Org.: Instituto de Telecomunicações

Apoio: Câmara Municipal de Ílhavo

} Cais Criativo Costa Nova

23 sex

Arraial de São João

18h00

Largo do Mercado Municipal de Ílhavo
**com música ambiente, sardinhas e fêveras,
caldo-verde**

Org.: Associação dos Amigos da N. Senhora do Pranto

20h00

São João na Torre (Sede da Associação)

com caldo-verde, sardinha, música e algum vinho

Org.: Grupo de Jovens "A Torre"

21h30  música

Phobos



} Fábrica Ideias Gafanha da Nazaré

22h00

**Marchas Sanjoaninas
de Ílhavo**

Praia da Barra

(Largo do Farol)

24 sáb

Todo o dia

XVIII Festival de Natação

Escola Municipal de Natação

} Piscina Municipal de Ílhavo

10h00~13h00 visita/arquitetura

Olhar por Dentro Os Percursos da Arquitetura de Ílhavo

Verão às Riscas

Convidado: Domingos Tavares

Ponto de encontro: Casa Cultura Ílhavo

22h00

Marchas Sanjoaninas de Ílhavo

Ílhavo

(Praça Casa Cultura Ílhavo)

25 dom a 27 ter

cinema

Indie Lisboa

} Casa Cultura Ílhavo

domingo 25

21h30

- Abertura e apresentação do festival
- Exibição do filme vencedor da competição internacional
- Conversa informal com a organização

segunda 26

14h00

Exibição da sessão **Indie Junior**

(sessão para grupos organizados)

21h30

Apresentação de um filme
da competição nacional

terça 27

21h30

Exibição de um bloco de curtas-metragens

Todas as sessões incluem conversa informal
com a organização

bilhete de ciclo €5,00

bilhete individual €2,00

25 dom



10h30 e 11h30 teatro para bebés

Ninhos

Sessão 10h30: 6-18 meses

Sessão 11h30: 18-36 meses



} Cais Criativo Costa Nova

Crianças: €3,00; Adultos: €4,00

Desconto 20%: Cartão Família

26 seg a 29 qui

Todo o dia



X Aniversário

Espaços Maior Idade



} Espaços Maior Idade

} Fórum Municipal da Maior Idade

26 seg a 30 sex

XVIII Semana Aberta do CASCI

"Lançamos as sementes, colhemos as flores"

Visitas guiadas à quinta,
exposição de FLORitugas, ateliês abertos
ao público, workshops, sessões de informação
Org.: CASCI - Centro de Ação Social
do Concelho de Ílhavo

} Centro de Reabilitação Profissional

- Colónia Agrícola

Informações pelo n.º de telefone 234 321 099

OLHOS SOBRE

O MAR

CONCURSO DE FOTOGRAFIA¹⁴

Câmara Municipal de Ílhavo

Data Limite

23 Junho de 2017

Secções: Cor e Preto/Branco

Mais informações

Câmara Municipal de Ílhavo

Tel.: 234 329 600 / E-mail: geralcmi@cm-ilhavo.pt

www.cm-ilhavo.pt/olhosobreomar



ilhavo
Câmara Municipal

APOIOS:

dgARTES

Centro Cultural de Aveiro

Diário de Aveiro

28 qua

15h00 Ateliê de Culinária

"Férias + Doces"

} Todos os FMJ

**Hastear das Bandeiras
Azul e Praia Acessível,
Praia para todos**



17h00 Praia da Costa Nova,
junto ao apoio de praia "Bronze"

17h30 Praia da Barra, Molhe Sul

17h45

Assinatura dos Protocolos de Cooperação
de Vigilância e Segurança Balnear
no apoio de praia Offshore

29 junho a 2 julho
**Ria de Aveiro
Weekend**

30 sex

14h30

**"Uma Colher de Café
com..."**

Destinatários: população em geral

} Fórum Municipal da Maior Idade



destaques
julho

23 dom

X Travessia a Nado – V Aquatlo

Largo da Bruxa - Costa Nova



29 sáb

**Festa de Encerramento
do Movimento Maior
2016/2017**

Casa Cultura Ílhavo



**Férias
com livros...
e não só**

14h30

Hora do Conto e Ateliê

27 ter **"Jardineiro de palavras"**

No âmbito da Carteira de Itinerâncias da RBCIRA
Atividade sujeita a inscrição prévia obrigatória

Sessão de Cinema

29 qui **"Trolls" de Mike Mitchell**

} Biblioteca Municipal de Ílhavo

Hora do Conto e Ateliê

26 seg **"Só um relógio", de Roberto Aliaga**

Sessão de Cinema

28 qua **"Minúsculos: o Vale das Formigas",
de Thomas Szabo**

} Polo de Leitura
da Gafanha da Nazaré

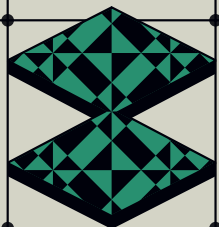
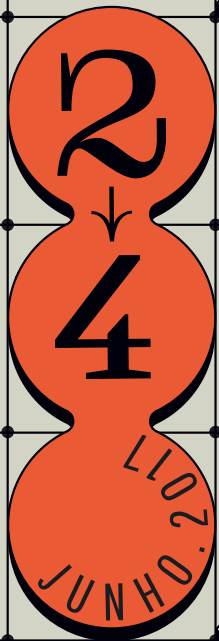

2^{sex} TRANGLOMANGO ◼ EDEVEZ ◉◉ DJ
ROGER 3^{sáb} SAMUEL ÚRIA ◉ MEMÓRIA
DE PEIXE ◐ VALTER LOBO ◀ THE OAFS ▼
MÛ MBANA ✕ COLORAU SOM SISTEMA
◈ PALANKALAMA ◼ A VIAGEM ◐ CASA
ABERTA 4^{dom} S. PEDRO ◼ ORQUESTRA
DA BIDA AIRADA ▼ À ROLA PELOS BECOS
◀ MERCADINHO DE VENDAS E TROCAS ✕
BECOS DE AMOR ▲ ÍLHAVO, TEXAS ◉◉◉
CINEMA DRIVE IN 2^{sex} 3^{sáb} 4^{dom} BECOS
DE PÉS ◉◉ EMISSÃO RÁDIO FANECA ◼
✕ JOGOS DA RÁDIO ◉ BRINCADEIRAS NO
JARDIM ◈



23MILHAS



ilhavo
Câmara Municipal

desporto



Escola Municipal de Ténis

terças e quintas

Crianças/jovens 18h00~19h00

Adultos 19h00~20h00

sábados

Adultos 09h00~11h00

Crianças/jovens 11h00~13h00

} Campos de Ténis de Ílhavo

Inscrições: Piscinas do Município de Ílhavo

T 234 329 607 · desporto@cm-ilhavo.pt

3 sáb

Participação do **Grupo Desportivo da Gafanha**, Secção de Atletismo, no Grande Prémio de Atletismo de Águeda.

3 sáb e **4** dom

Participação da **A.C.D. "Os Ílhavos"**, Secção de Atletismo, no Olímpico Jovem Nacional, Braga.

7 qua
09h30~12h30

Atividades Náuticas Programa Municipal Olimpílhavo



Dirigidas aos alunos dos 2.º e 3.º ciclos do Ensino Básico e Secundário
Município de Ílhavo

9 sex
21h00

Sarau Desportivo do Agrupamento de Escolas de Ílhavo

Pavilhão Capitão Adriano Nordeste

10 sáb e **11** dom

Participação da **A.C.D. "Os Ílhavos"**, Secção de Pesca, no Campeonato Nacional Individual 2.ª e 3.ª Divisões, na Praia de Quiaios.

14 qua

Participação da **A.C.D. "Os Ílhavos"**, Secção de Pesca, no Concurso Clube Pedreira dos Húngaros, na Praia da Tocha.

16 sex

Abertura da Piscina Municipal Descoberta de Vale de Ílhavo

ROTA DO BACALHAU
04 JUNHO 2017
PARTIDA 09:30 CENTRO DE ÍLHAVO

PROGRAMA
DOM 04/06 | 09:30 | ROTA DO BACALHAU
| 10:00 | ROTA DO BACALHAU MIÚDO

2017

BTT
ROTA DO
BACALHAU

www.rotadobacalhau.net
http://goo.gl/forms/1WS1XgtmkAzFPgnJ3

AS RECEITAS REVERTEM NA TOTALIDADE PARA A CONSTRUÇÃO DO NOVO EDIFÍCIO DA OBRA DA CRIANÇA

Rotary
Club de Ílhavo

BTT Rota do Bacalhau

www.rotadobacalhau.net

org.: Rotary Club de Ílhavo

Inscrições em

[http://goo.gl/](http://goo.gl/forms/1WS1XgtmkAzFPgnJ3)

[forms/1WS1XgtmkAzFPgnJ3](http://goo.gl/forms/1WS1XgtmkAzFPgnJ3)

4 junho domingo

09h30 Rota do Bacalhau

Centro de Ílhavo

10h00 Rota do Bacalhau Miúdo

inscrições no local (a partir das 07h00)

Centro Paroquial de Ílhavo

17 sáb e 18 dom

Participação da **A.C.D. "Os Ílhavos"** e do **Grupo Desportivo da Gafanha**, Secção de Atletismo, no Campeonato Distrital de Juvenis e Infantis, no Luso.

18 dom

Participação do **Grupo Desportivo da Gafanha**, Secção de Atletismo, no Trail da Vagueira/Vagos

20 ter

Participação da **A.C.D. "Os Ílhavos"**, Secção de Trail, no Louzan Trail, na Lousã.

24 sáb

Todo o dia
BMX Battles



Skate Park, Gafanha da Nazaré

Regata Aniversário da ANGE

Associação Náutica da Gafanha da Encarnação

Participação do **Grupo Desportivo da Gafanha**, Secção de Atletismo, no Meeting de Aveiro, na Pista da Universidade de Aveiro.

24 sáb e 25 dom

Participação da **A.C.D. "Os Ílhavos"**, Secção de Pesca, no Campeonato Individual da 1.ª Divisão, no Torrão do Lameiro.

25 dom

Participação do **Grupo Desportivo da Gafanha**, Secção de Atletismo, na Corrida de S. Tiago, Rio Meão, Santa Maria da Feira.



Ostras com granizado de alface-do-mar

Ingredientes: Preparação:

Ostras	Pique o gelo, a alface-do-mar fresca ou hidratada previamente, juntamente
Gelo	com o sumo de lima e um pouco de
Alface-do-mar	iogurte grego natural.
Sumo de 1 lima	
Iogurte grego natural (opcional)	Coloque uma porção do preparado sobre a ostra aberta, no momento de servir.

Receita gentilmente cedida pela ALGApplus, empresa sediada na Incubadora de Empresas do Município de Ílhavo/CIEMar-Ílhavo.

Na comemoração dos seus oitenta anos de vida e no Dia Internacional dos Museus, o Museu Marítimo de Ílhavo mostra ao público uma parte da restante coleção Pierre Delpout, doada ao Museu em 1976, e outros exemplares provenientes de doações particulares.



A coleção de Pierre Delpout foi constituída através de incessantes trocas de exemplares com diversos colecionadores mundiais. Já os restantes exemplares da vasta coleção de malacologia do MMI foram doados por ilhavenses que se encontravam emigrados em locais tão distantes como Timor, Angola, Moçambique, Guiné-Bissau, Cabo Verde e Brasil. Algumas dessas

Coleção de Malacologia em exposição

doações integram a coleção do Museu no período que antecede a sua fundação, em 1937. A coleção de malacologia do MMI é uma das maiores do país e conta agora com mais de dois mil espécimes, que a partir de agora ficam em exposição permanente.

Visite-nos e usufrua destes tesouros do fundo do Mar!

associações



Associação Recreativa e Cultural Chio Pó-Pó (carnaval de Ílhavo)

Neste mês de junho, em que se realiza mais uma edição do Festival Rádio Faneca (dias 2, 3 e 4), a rubrica "A Nossa Gente" é dedicada à Associação Recreativa e Cultural Chio Pó-Pó que ajudou a perpetuar a memória da Rádio Faneca e apoia a Câmara Municipal de Ílhavo na realização deste festival.

Por altura do carnaval do ano de 1897, um grupo de rapazes Ilhavenses fez uma charge político local a propósito da extinção o Concelho de Ílhavo. Esse grupo de foliões foi conhecido como grupo Chio Pó-Pó.

Na década de 70, no ano de 1977, alguns Ilhavenses criaram a primeira Comissão de carnaval cujo principal impulsor foi João Carvalho dos Santos, fazendo reviver a charge feita em 1897. Foi dedicado todo o seu empenho na preparação do Carnaval em Ílhavo, nomeadamente no Corso Carnavalesco e no Baile de



Máscaras, que se realizavam no coração da cidade e no Pavilhão Capitão Adriano Nordeste, aos quais não faltavam centenas de foliões.

Mais tarde, em 1987 resolveram legalizar aquela que é a Associação Recreativa e Cultural Chio Pó-Pó (carnaval de Ílhavo).

Com o principal objetivo de promover a cultura e o recreio no Município de Ílhavo, a Associação tem na figura do seu ex-presidente, João Carvalho, a sua principal motivação, que a levou a organizar outro tipo de iniciativas culturais e recreativas. A participação na Semana do Fado Amador, no Mercado à Moda Antiga, na exposição Bial de Artistas Ilhavenses, na Noite das Bruxas e no Presépio ao Vivo são alguns dos eventos que constam do seu calendário de atividades.

Em 2003, a A.R.C. Chio-Pó-Pó recebeu a Medalha de Mérito Cultural em Prata, no âmbito do Feriado Municipal de Ílhavo.



Principais atividades:

- Semana do Fado Amador;
- Mercado à Moda Antiga;
- Bienal de Artistas Ilhavenses;
- Noite das Bruxas;
- Presépio ao Vivo;
- Eventos de música, de cultura e poesia.



Associação Recreativa e Cultural Chio Pó-Pó (carnaval de Ílhavo)

Apartado 6
3834-909 Ílhavo
E-mail: chiopopo@gmail.com

Presidente

Adélio Simões

Segurança Infantil: o Transporte da Criança no Automóvel

O acidente rodoviário é a principal causa de acidentes nas crianças e adolescentes.

Apesar das campanhas de sensibilização, cerca de 12 crianças e jovens são vítimas de acidente rodoviário, por dia, em Portugal. Segundo o artigo 55º do Código da Estrada, que regula o transporte de crianças em automóvel, todas as crianças com menos de 12 anos de idade e menos de 135 cm de altura devem ser transportadas em sistema de retenção adequado. Estes sistemas, vulgarmente designados por “cadeirinhas”, têm de estar homologados em função do peso e da altura da criança. Certifique-se que a cadeirinha está homologada de acordo com a legislação em vigor e procure a “Etiqueta E”. O número de homologação deve começar por 03 ou 04 (R44) ou 00 (R129, i-Size). As “cadeirinhas” são fixadas ao veículo através dos cintos de segurança ou do sistema ISOFIX. Leia atentamente o manual de instruções da cadeirinha e experimente-a no seu automóvel antes de a comprar. A criança deve ser sempre transportada na “cadeirinha” com o arnés interior ou cinto de segurança bem ajustado, sem folgas superiores a um dedo. A criança deve ser transportada, preferencialmente, no banco de trás do automóvel. Se tal for inviável

(exemplo: carros comerciais), deve ser colocada no banco dianteiro em cadeirinha adequada, virada para a retaguarda e com o airbag frontal desativado.

- » Até aos 13 kg de peso ou 75 cm de estatura (aproximadamente até aos 12-15 meses), o transporte deve ser feito em “ovinho”. É incorreto o uso de alcofa, salvo recomendação médica.
- » A partir dos 13 kg de peso, 75 cm de estatura ou quando as alças do arnés interno da cadeira deixarem de estar adequadas, a criança deve passar para uma cadeira maior, mas ainda de costas para o sentido do trânsito. O transporte de costas deve manter-se até ao mais tarde possível (cerca dos 3-4 anos), mas no mínimo até aos 18 meses.
- » O uso de banco elevatório com costas é possível a partir dos 4 anos, desde que a criança tenha mais de 15 kg. Ao “levantar” a criança, permite que ela viaje confortável, com o cinto corretamente ajustado, passando pelas zonas mais resistentes (ancas, esterno e clavícula).

Use sempre a “cadeirinha”, mesmo em trajetos curtos ou para circulação a baixas velocidades. Numa colisão a 50 km/h, uma criança desprotegida sofrerá um impacto equivalente a uma queda de um 3º andar. O uso correto da “cadeirinha”, em caso de acidente, previne cerca de 90% das lesões graves e reduz o risco de morte. Após um acidente ou uma colisão, deve substituir a cadeira mesmo que esteja aparentemente íntegra. A segurança da criança deixa de estar assegurada. O transporte de crianças sem sistema de retenção adequado constitui uma contraordenação grave, punida por lei com coima e inibição de conduzir. Mas é sobretudo um enorme risco de lesões potencialmente irreversíveis ou mesmo fatais para as crianças.



MAROLAS 2017

WORKSHOPS
DESPORTO
MÚSICA
CINEMA
TEATRO



14-30
julho



Câmara Municipal de **ilhavo**

a nossa gente

**Helena
Semião**



Neste mês de junho, mês dos Santos Populares, a rubrica “A Nossa Gente” é dedicada a Helena Semião, Presidente de Direção das Pestinhas – Grupo de Dança – Associação Cultural.

Natural da Gafanha da Nazaré, Helena Semião nasceu a 24 de novembro de 1966. Iniciou os seus estudos na Escola Primária da Cale da Vila, seguindo-se o 5.º ano no Ciclo de Aveiro, o 6.º no Ciclo da Gafanha da Nazaré e o 7.º no Liceu de Ílhavo, atualmente Escola Secundária Dr. João Carlos Celestino Gomes.

Não tendo possibilidade de continuar os estudos, agarrou-se a todas as oportunidades que a vida lhe proporcionou com o objetivo de poder gerir a sua vida. Ainda muito jovem trabalhou numa obra, numa padaria e na lavoura, mas havia algo que queria muito fazer: dançar.

Com apenas 18 anos tentou formar um grupo de dança, na Senhora dos Campos (Colónia Agrícola), mas o seu projeto não vingou. Juntou-se ao Rancho Folclórico “As Ceifeiras” da Gafanha da Encarnação, onde tocava acordeão. Mas o seu sonho era dançar e, cerca de um ano e meio depois, desistiu do Rancho para ingressar no Estúdio Cem, em Aveiro. À hora do almoço e depois do trabalho ia aprender aquilo que sempre sonhara. A sua primeira atuação aconteceu no Rossio e a partir daí nunca mais parou.

Voltou ao seu projeto antigo, num convívio de amigas, e criou um grupo de dança na Gafanha da Nazaré. Inicialmente constituído por oito meninas, o grupo ensaiava na rua, depois numa sala da casa dos pais de Helena e, mais tarde, numa garagem. O grupo cresceu e, numa festa de Catequese na Igreja Matriz da Gafanha da Nazaré, apresentou

duas coreografias, que foram muito apreciadas e aplaudidas, dando motivação a Helena Semião para continuar, dando ao grupo o nome de “Pestinhas”.

Das inúmeras atuações que foi realizando ao longo do tempo, Helena destaca a participação no programa de televisão “SIC 10 horas” com a apresentadora Fátima Lopes, motivo que a levou a formalizar o grupo em 2007. O Grupo de Dança Pestinhas ensaiou durante vários anos no Centro Cultural, agora Fábrica das Ideias, e no Mercado, na Gafanha da Nazaré. Atualmente, os ensaios realizam-se num espaço junto à Escola da Cale da Vila e está aberto, gratuitamente, a todas as crianças e jovens que queiram juntar-se ao projeto.

Dinâmica, criativa e lutadora, Helena Semião idealiza as coreografias e desenha os modelos de roupa sempre aliados aos temas que também ela escolhe, imprimindo originalidade naquilo que faz.

Depois da participação no Carnaval de Vale de Ílhavo e no Concurso de Hip-Hop Dance, Helena Semião volta a ser a porta estandarte do Grupo Pestinhas que, pelo nono ano consecutivo, vai participar nas Marchas Sanjoaninas de Ílhavo, que vão decorrer nos dias 17, 23 e 24 de junho, pelas 22h00, na Gafanha da Nazaré, na Praia da Barra e na Praça da Casa da Cultura de Ílhavo, num momento de divulgação da criação artística nas vertentes da coreografia, música, poesia e demais requisitos envolvidos nesta atividade.

O percurso de 50 anos de vida e de 25 anos de Pestinhas de Helena Semião é a prova provada de que, com trabalho, esforço e dedicação, os sonhos podem tornar-se realidade.

tabela de marés

Preia-mar - altura

Baixa-mar - altura

1	qui	☾	08.40	2.8	21.06	2.9	02.03	1.0	14.23	1.3
2	sex		09.50	2.7	22.15	2.8	03.14	1.1	15.36	1.3
3	sáb		10.56	2.7	23.18	2.8	04.23	1.2	16.44	1.3
4	dom		11.53	2.8	-	-	05.24	1.2	17.43	1.2
5	seg		00.14	2.9	12.42	2.9	06.14	1.1	18.33	1.1
6	ter		01.01	2.9	13.24	3.0	06.57	1.0	19.16	1.0
7	qua		01.43	3.0	14.03	3.0	07.34	1.0	19.54	1.0
8	qui		02.21	3.0	14.39	3.1	08.09	0.9	20.30	0.9
9	sex	○	02.57	3.0	15.14	3.2	08.42	0.9	21.05	0.9
10	sáb		03.31	3.0	15.47	3.2	09.15	0.9	21.39	0.9
11	dom		04.05	3.0	16.21	3.1	09.48	0.9	22.14	0.9
12	seg		04.39	3.0	16.56	3.1	10.22	1.0	22.50	0.9
13	ter		05.15	2.9	17.32	3.0	10.58	1.0	23.29	1.0
14	qua		05.53	2.8	18.12	3.0	11.37	1.1	-	-
15	qui		06.36	2.8	18.57	2.9	00.12	1.0	12.23	1.2
16	sex		07.28	2.7	19.51	2.8	01.01	1.1	13.17	1.3
17	sáb	☾	08.30	2.7	20.54	2.8	02.00	1.2	14.23	1.3
18	dom		09.39	2.7	22.03	2.8	03.05	1.2	15.33	1.3
19	seg		10.47	2.8	23.10	2.9	04.20	1.1	16.40	1.2
20	ter		11.48	3.0	-	-	05.12	1.0	17.42	1.0
21	qua		00.12	3.1	12.44	3.1	06.09	0.9	18.39	0.8
22	qui		01.09	3.2	13.38	3.3	07.03	0.7	19.33	0.6
23	sex		02.04	3.3	14.30	3.4	07.53	0.6	20.24	0.5
24	sáb	●	02.57	3.4	15.20	3.5	08.42	0.5	21.14	0.4
25	dom		03.47	3.4	16.09	3.6	09.29	0.5	22.03	0.4
26	seg		04.36	3.4	16.57	3.5	10.17	0.6	22.51	0.5
27	ter		05.25	3.3	17.46	3.4	11.04	0.7	23.41	0.6
28	qua		06.14	3.1	18.36	3.3	11.53	0.9	-	-
29	qui		07.06	3.0	19.28	3.1	00.32	0.8	12.46	1.0
30	sex		08.02	2.8	20.26	2.9	01.28	1.0	13.43	1.2

Alertam-se os utilizadores que as previsões das marés indicadas são referidas a um fuso horário que poderá não coincidir com o fuso horário correspondente à hora legal.

Dado que o plano Zero Hidrográfico (ZH) foi fixado em relação a níveis médios adotados há várias décadas, existe presentemente uma diferença sistemática de cerca de + 10 centímetros entre as alturas de água observadas e as alturas de maré previstas.

Para mais informações consulte www.hidrografico.pt

- Lua Nova ☾ Quarto Crescente
- Lua Cheia ☾ Quarto Minguante



farmácias

*disponibilidade até às 22 horas

dom	04 Senos	11 Ançã Castro Moderna*	18 Morais Santos*	25 Diniz Gomes	
seg	05 Ribau Diniz Gomes*	12 Senos	19 Ançã Castro Moderna*	26 Morais Santos*	
ter	06 Santos	13 Ribau Diniz Gomes*	20 Senos	27 Ançã Castro Moderna*	
qua	07 Moderna	14 Santos	21 Ribau Diniz Gomes*	28 Senos	
qui	01 Diniz Gomes	08 Branco Senos*	15 Moderna	22 Santos	29 Ribau Diniz Gomes*
sex	02 Morais Santos*	09 Diniz Gomes	16 Branco Senos*	23 Moderna	30 Santos
sáb	03 Ançã Castro Moderna*	10 Morais Santos*	17 Diniz Gomes	24 Branco Senos*	

Ílhavo

Diniz Gomes - Tel 234 322 885

Moderna - Tel 234 328 222

Santos - Tel 234 322 930/326 486

Senos - Tel 234 322 742

Gafanha da Encarnação

Ribau - Tel 234 365 131

Gafanha da Nazaré

Branco - Tel 234 361 576

Morais - Tel 234 361 817

Praia da Barra

Ançã Castro - Tel 234 360 721

férias



VERÃO 2017

divertidas





Férias Divertidas

DOS 6 AOS 12 ANOS DE IDADE

Jogos Aquáticos; Canoaagem; Jogos de Praia; Visitas Dentro e Fora do Município; Cinema; Jogos Desportivos Coletivos; Workshops; Emer; Cinema; Parque Aquático; Equitação; Idas à Praia; Muitas atividades surpresa que temos preparadas para ti.

Férias Divertidas Náuticas

DOS 8 AOS 14 ANOS DE IDADE

Canoagem; Surf; Visitas Dentro e Fora do Município; Jogos Aquáticos; Jogos Desportivos Coletivos; Tênis; Experiência de Mergulho; Praia; Parque Aquático; Piscina de Ondas (Castanheira de Pera); entre outras.

Desafios de Verão

DOS 13 AOS 15 ANOS DE IDADE

Surf; Canoaagem; Jogos Desportivos Coletivos; Tênis; Parque Aquático; Mergulho; Trilhos na Floresta; Parque Aventura; Sessão de Cinema; Visita Fora do Município; Idas à Praia; entre outras.

Nadador Salvador Júnior

DOS 9 AOS 15 ANOS DE IDADE

Atividades Típicas da Vida Profissional do Nadador Salvador; Sessão de Cinema; Natação de Salvamento; Praia (Ser Vigilante Por Um Dia); Jogos Desportivo Coletivos; Tênis; Parque Aquático; Visita aos Bombeiros Voluntários de Ilhavo (Noções de Suporte Básico de Vida); entre outras.

1.ª SEMANA
26~30 JUNHO
Férias Divertidas

2.ª SEMANA
3~7 JULHO
Férias Divertidas Náuticas

3.ª SEMANA
10~14 JULHO
Nadador Salvador Júnior

4.ª SEMANA
17~21 JULHO
Férias Divertidas
Desafios de Verão

5.ª SEMANA
24~28 JULHO
Férias Divertidas

6.ª SEMANA
31 JULHO~4 AGOSTO
Nadador Salvador Júnior

7.ª SEMANA
7~11 AGOSTO
Férias Divertidas

8.ª SEMANA
14~18 AGOSTO
Férias Divertidas

9.ª SEMANA
21~25 AGOSTO
Férias Divertidas

10.ª SEMANA
28 AGOSTO~1 SETEMBRO
Férias Divertidas

TRANSPORTE
GRÁTUITO
(MANHÃ)
SE NECESSÁRIO

INSCRIÇÕES: a partir de 22 de maio

JUNHO: até 16 junho JULHO: até 23 junho AGOSTO: até 21 julho

INSCRIÇÃO:

Piscinas do Município

Ílhavo • Tel 234 329 607 | Gafanha da Nazaré • Tel 234 363 080

Inclui: Kit (pulseira identificativa, manual de acolhimento, t-shirt do programa, certificado, boné, seguro, almoço, acompanhamento técnico e transporte entre as atividades).

MAIS INFORMAÇÕES:

www.cm-ilhavo.pt ou por e-mail desporto@cm-ilhavo.pt



Podem existir algumas alterações ao programa devido às condições climatéricas ou outras

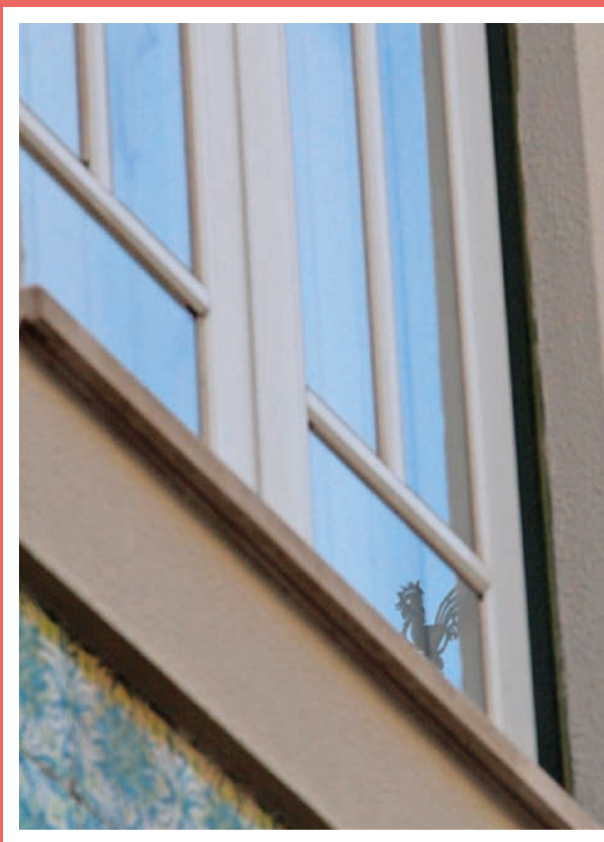

Catavento
Centro Histórico de Ílhavo · Maio 2017