

2017

Viver em ...

Município de Ílhavo

215

agenda de eventos



Câmara Municipal de Ílhavo

março 2017

destaques
do mês

IV Mostra de Robertos e Marionetas

Patente
de 3 a 12 março
Fábrica Ideias
Gafanha
da Nazaré



Ílhavo, Terra Milenar

Exposição
Casa Cultura
Ílhavo



9 qui Comunidade de Leitores

Vista Alegre - Memórias
do "Reino do Rio",
de Manuel Morgado
Polo de Leitura da
Gafanha da Nazaré



25 sáb a 27 seg Rota das Padeiras 2017

Vale de Ílhavo



9, 16
23 e 30

Sessões de
esclarecimento
**Vespa
veluntina
(asiática)**
Juntas
de Freguesia
do Município



11 sáb

**Dos
8 aos 80:
Bacalhau
com todos**
Workshop de cozinha
para pais e filhos
Museu Marítimo
de Ílhavo

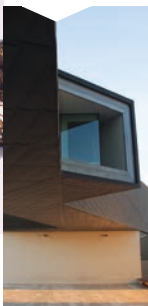

18 sáb
**I Gala Náutica
do Município
de Ílhavo**

Fábrica Ideias
Gafanha
da Nazaré



19 dom

**Música
na Escola
- Concerto
em Família
O Carnaval
dos Animais**
Fábrica Ideias
Gafanha
da Nazaré



Câmara Municipal de **Ílhavo**

Caro(a) Amigo(a) e Muncípe

Terminadas as festividades carnavalescas, entramos em março com o espírito da Quaresma, tempo de reflexão e preparação para a Páscoa.



Fernando Fidalgo Caçoilo

Presidente da Câmara Municipal de Ílhavo

No mês da Primavera, trazemos até si a tradicional Rota das Padeiras. Entre 25 e 27 desafio todos a provarem as fabulosas iguarias de Vale de Ílhavo, onde o pão e o foliar são “Reis”. Os Robertos e Marionetas estão de volta para fazer as delícias de miúdos e graúdos, uma iniciativa composta por diversas ações desde exposições, peças de teatro a workshops e ateliês que o convidam a conhecer melhor o mundo das marionetas. Deixe-se transportar para um

mundo de cor e fantasia.

No mês da Mulher e dos Pais, convido-o a juntar-se a nós, em família ou com os amigos para assinalar o Dia Internacional da Proteção Civil, a I Gala Náutica, o Dia Mundial da Floresta, entre outras iniciativas.

Março fecha com chave de ouro, com o arranque da Mostra de Teatro do Município de Ílhavo, que contará com espetáculos de companhias locais e não só. Uma oportunidade para conhecer o trabalho dos nossos atores.

Venha Viver a Primavera connosco!
Conto consigo.

Um Abraço Amigo.

Reuniões
Ordinárias do
Executivo CMI

Pública:

qua 01

15h00

audição
ao público
a partir das
16h30

Privada:

qua 15

15h00



Viver em...
Município de Ílhavo

Este espaço também é seu. Se desejar divulgar iniciativas de importância municipal, a informação deverá ser remetida à Câmara Municipal de Ílhavo até ao próximo dia **15 de março** para incluir na Agenda de Eventos Viver em ... Município de Ílhavo do mês de abril de 2017, através do e-mail info@cm-ilhavo.pt.

A Câmara Municipal de Ílhavo reserva o direito de selecionar a informação a incluir na mesma.



ficha técnica

edição e propriedade Câmara Municipal de Ílhavo capa "Woodwatch, de Olho na Floresta"
coordenação e design Gabinete de Comunicação CMI impressão Gráfica Feirense
depósito legal 136577/99 tiragem 6 000 exemplares distribuição GRATUITA

Todo o mês

Hora do Conto

segunda a sexta-feira: 17h30
} Polo de Leitura
da Gafanha da Nazaré
terça a sexta-feira: 17h30
sábados: 11h00 e 16h30
} Biblioteca Municipal de Ílhavo

Exposições

"Meia Laranja" de Hermano Noronha

"A Frota Portuguesa do Bacalhau: Uma História em Imagens"

de Jean-Pierre Andrieux
terça a sábado 10h00~18h00
domingo 14h00~18h00
} Museu Marítimo de Ílhavo
Entrada gratuita

Exposição

"Ílhavo, Terra Milenar"
terça a sexta-feira 11h00~18h00
sábados 14h00~19h00
} Casa Cultura Ílhavo
entrada gratuita

Coastwatch Europe 2017

Momento III: "Saídas de Campo"
Org.: CMI e GEOTA

AVISO:



O Navio-Museu Santo André está encerrado este mês para trabalhos de manutenção e beneficiação

Fábrica
Ideias
Gafanha
Nazaré



IV mostra de robertos e marionetas

3 — 12 março

Fábrica das Ideias

Gafanha da Nazaré

Espectáculos

Exposições

Oficinas

Animação de rua



23 MILHAS



Câmara Municipal de Ilhavo

IV Mostra de Robertos e Marionetas

3 a 12 de março

Fábrica Ideias Gafanha da Nazaré

Em 2017, a Mostra de Robertos e Marionetas crescerá de escala e na diversidade das suas propostas. Apresenta um conjunto de ações que vão desde os espetáculos à formação, passando por animações de rua, exposições, conversas e oficinas de criação. A Mostra de Robertos e Marionetas foi criada em 2013, tendo como mote o trabalho e espólio de Armando Soares Ferraz, bonecreiro da Gafanha da Nazaré. Esta mostra pretende preservar esta memória e, simultaneamente, ser um estímulo à criação de novos projetos e textos para estas personagens do imaginário de todos.



quartas-feiras 18h40
sábados 09h45

Um programa na
Rádio Terranova (105.0 FM)

Todas as histórias estarão disponíveis na BMI

1 qua

14h00~17h00

Criar, Brincar e Aprender: Carnaval no Museu

€5,00

2 qui e 3 sex

Eco Jornadas

Org.: Agrupamento de Escolas
da Gafanha da Encarnação

Apoio: CMI

} EB 2,3 Gafanha da Encarnação

3 sex

14h30

Uma Colher de Conversa

(Conversas com personalidades do Município
- Professora Teresa Reigota)

Dirigida a todos os sêniores

} Fórum Municipal da Maior Idade

21h30  música

Filipe Catto



} Casa Cultura Ílhavo

4 sáb

16h00

Comemoração 

Dia Internacional da Mulher

Org.: Grupo de Jovens "A Tulha"

Caminhada de 4km e Aula de Zumba

Oferta de lanche surpresa e t-shirt

às primeiras 100 participantes

} Largo Elói Filipe,

Gafanha de Aquém

Entrada gratuita

08 qua

15h00

 Ateliê

"Reciclagem + Criativa: Bijutaria"

} Todos os FMJ

18h00

 Palestra

Ílhavo, Terra Milenar

**"Património Industrial e Imaterial
do Município de Ílhavo"**

2.ª Parte

Público-alvo: público em geral

} Casa Cultura Ílhavo

Atividade gratuita

Bebeteca

10h30 e 16h00

sáb 04 **"O Cachorrinho"**

sáb 18 **"O Pai Galinha e o seu pintainho"
de Bernardino Pacheco**

sáb 25 **"O cão viaja mundo"**

Hora do Conto

11h00 e 16h30

sáb 04 **"O Coelho Afonso"**, de Luísa Ducla Soares

sáb 18 **"Não berres comigo, pai!"**, de Philip Waechter

sáb 25 **"Só um relógio"**, de Roberto Aliaga

Ateliês de Expressão Plástica

11h30 e 17h00

sáb 04 **Coelho para brincar**

sáb 18 **O meu Pai**

sáb 25 **Que horas são?**

} Biblioteca Municipal de Ílhavo

IV Mostra de Robertos e Marionetas

} Fábrica Ideias Gafanha da Nazaré

sexta 3 a domingo 12

19h00~22h00

**Formação
Escultura e Molde
de Cabeça de Marionetas**
pela Red Cloud

Público-alvo: maiores de 15 anos
€10,00 (formação não incluída
no valor do bilhete geral)

sexta 3 março

14h00 **O Gato e o Rato
que se tornaram amigos**
pela Mandrágora

Público-alvo: escolas
(crianças dos 4 aos 10 anos)

sábado 4 março

15h00 **Inauguração da
Exposição com arruada**

16h00 **O Gato e o Rato
que se tornaram amigos**
pela Mandrágora

Público-alvo: famílias
(crianças dos 4 aos 10 anos)

21h30 **Robertos,
Viola e Campaniça**
pela Trulé

Público-alvo: maiores de 3 anos

domingo 5 março

10h00 e 11h30 **Jardim**
pela Mandrágora

Público-alvo: bebés e crianças do 1 aos 4 anos

16h00 **Breve História
de Portugal**
pela Mandrágora

Público-alvo: público em geral

Público-alvo: crianças, famílias, público em geral
Bilhete individual: €2,00
Bilhete geral: €10,00

quarta 8 março

10h00 e 14h00

A Tourada + O Barbeiro
(espetáculo de D. Robertos)
pela Red Cloud

Público-alvo: escolas

15h30 **Trilogia da Mãe Gansa**
pelo Grupo de Teatro AEGE

Público-alvo: escolas

quinta 9 março

14h00 **Mamulengo**
pela Lafontana Formas Animadas

Público-alvo: escolas

sexta 10 março

10h00 e 21h30 **Prometeu**
pela Lafontana Formas Animadas

Público-alvo: maiores de 8 anos

sábado 11 março

15h00 **Parada de Robertões**
pela Red Cloud

Público-alvo: público em geral

16h00

A Tourada + O Barbeiro
(espetáculo de D. Robertos)
pela Red Cloud

Público-alvo: maiores de 3 anos

17h00 **Mamulengo**
pela Lafontana Formas Animadas

Público-alvo: maiores de 3 anos

21h30

First Breath After Coma
concerto especial com performance de marionetas

€10,00 (bilhete não incluído no valor do bilhete geral)

domingo 12 março

16h00 **Trilogia da Mãe Gansa**
pelo Grupo de Teatro AEGE

Público-alvo: maiores de 3 anos

Mês da Leitura Concelhio

Newton Gostava de Ler!

Realização de Hora do Conto

+ Atividade Experimental

} Todas as salas/turmas
do Pré-escolar e 1.º Ciclo

sábado 4

14h00

Ílhavo a Ler+

Final do Concurso de Leitura Concelhia

1.º, 2.º, 3.º Ciclos e Secundário



} Casa Cultura Ílhavo

terça 7

10h00 e 14h30

À conversa com...

Ana Pessoa

} Biblioteca Municipal de Ílhavo

terça 21

Poetas e Poemas para Miúdos e Graúdos

Comemoração do Dia Mundial da Poesia

Destaque bibliográfico

} Biblioteca Municipal de Ílhavo

quinta 30

À descoberta de...

Luísa Ducla Soares

Exposição dos trabalhos realizados

pelos alunos do Município

Patente até 29 de abril

} Biblioteca Municipal de Ílhavo

E atividades nas Bibliotecas Escolares:
horas de conto, oficinas de escrita e leitura,
encontros com autores e muito mais.

09 qui
21h00~23h00

Comunidade de Leitores

Vista Alegre – Memórias do “Reino do Rio”,
de Manuel Morgado

Promover os autores locais é o principal objetivo
desta Comunidade de Leitores.

Venha partilhar o prazer da leitura com outros
leitores. Requisite o livro e inscreva-se!

} Polo de Leitura
da Gafanha da Nazaré

11 sáb

Bebeteca

10h30 “ABC”, de Luísa Ducla Soares

Teatro de fantoches

16h30 “A Galinha Ruiva” de António Torrado

Ateliê de

Expressão Plástica

17h00 Galinha colorida

} Biblioteca Municipal de Ílhavo

09h30~10h30

Yoga com Bacalhaus

- Meditação e relaxamento no Aquário

Limitado a 25 participantes

} Museu Marítimo de Ílhavo
€3,00

10h30~12h30

Dos 8 aos 80:

Bacalhau com todos

Workshop de cozinha para pais e filhos,
em que o fiel amigo é o protagonista

Limitado a 20 participantes

} Museu Marítimo de Ílhavo
€3,00

18h00

Apresentação do livro

“Literatura Juvenil dos
dois lados do Atlântico”,

de Ana Margarida Ramos e Diana Navas

} Biblioteca Municipal de Ílhavo

21h30  música

First Breath After Coma



Concerto especial com performance
de marionetas

} Fábrica Ideias Gafanha da Nazaré

11, 18 e 25 sáb

10h00~12h00

Oficina Criativa

"Língua Gestual"

} FMJ Gafanha do Carmo
€17,00



12 dom

14h00~18h00

Dia Aberto Museu Marítimo de Ílhavo

15 qua

17h00

Falar + "Bullying"

} FMJ Ílhavo

15 qua e 16 qui

09h30 e 10h45

Música na Escola 2017

} Fábrica Ideias Gafanha da Nazaré



Comemoração 

Dia Internacional da Proteção Civil

"Juntos para a Redução de Catástrofes"

18h30

Sessões de esclarecimento

Velpa velutina (asiática) – Plano de Ação

Dirigidas a população

quinta 9

} JF São Salvador

quinta 16

} JF Gafanha da Encarnação

quinta 23

} JF Gafanha da Nazaré

quinta 30

} JF Gafanha do Carmo

quarta 8 a terça 21

Ação de sensibilização

"Nós e os Riscos"

Dirigida aos alunos do 5.º ano de escolaridade

} EB 2,3 da Gafanha da Nazaré

} EB 2,3 José Ferreira Pinto Basto, Ílhavo

} EB 2,3 Gafanha da Encarnação

Ação de formação

"Planos de Emergência"

e Exercício de Evacuação

Dirigida aos seniores do município

} Fórum Municipal da Maior Idade

Literário Jovem

XVI CONCURSO

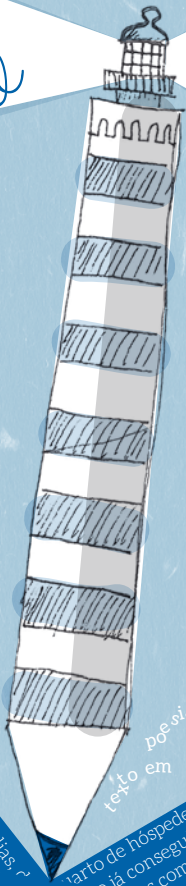

texto em prosa

texto em poesia



Câmara Municipal de Ilhavo

Dirigido a todos os alunos do 1.º, 2.º e 3.º Ciclos do Ensino Básico

Município de Ilhavo

Participa!

Envia os teus trabalhos até 24 março 2017

Informações e inscrições:
na tua Escola, no FMJ (T 234 321 079)
ou na Câmara Municipal (T 234 329 602 · www.cm-ilhavo.pt)

18 sáb

18h00

**1.ª Gala Náutica
do Município de Ílhavo**

Org.: Fórum Náutico do Município de Ílhavo
} Fábrica Ideias Gafanha da Nazaré



21h30 dança

Projeto Espiões

Por Filipa Francisco

} Casa Cultura Ílhavo

19 dom

10h00~13h00 e 15h00~18h00

**Oficina:
Meu Museu da Dança**

Por Filipa Francisco

} Casa Cultura Ílhavo



10h00 e 11h30 teatro para crianças

Onda

pele Teatro do Biombo



} Fábrica Ideias Gafanha da Nazaré

16h00

**Música na Escola
Concerto em Família**

O Carnaval dos Animais

Orquestra Filarmonia das Beiras

} Fábrica Ideias Gafanha da Nazaré

16h30

**Lançamento do livro
"Acima das nossas possibilidades",
de Catarina Resende**

} Biblioteca Municipal de Ílhavo

20 seg

Todo o dia

13.º Aniversário



**Escola Municipal de Educação
Rodoviária (EMER)**



20 seg a 31 sex

**Exposição
"Da Semente à Árvore"**

Trabalhos realizados pelos alunos do 2.º ano do 1.º Ciclo do Ensino Básico do Município de Ílhavo, no âmbito da Comemoração do Dia da Floresta Autóctone.

} Biblioteca Municipal de Ílhavo

21 ter

18h30

Dia Mundial da Poesia

- Evocação a Quintino Teles

Org.: Confraria Camoniana de Ílhavo

} Junta de Freguesia S. Salvador

22 qua

15h00 Ateliê

**"Reciclagem + Criativa:
Fantoches"**

} Todos os FMJ

18h00 Palestra

**Ílhavo, Terra Milenar
"A Arqueologia no Município de Ílhavo"**

Público-alvo: público em geral

} Casa Cultura Ílhavo

Atividade gratuita

22 qua e 23 qui

“Woodwatch, de Olho na Floresta”

Dia Internacional das Florestas



Percurso pedestre dirigido aos alunos do 1.º Ciclo do Ensino Básico do Município de Ílhavo (4.º ano) Sensibilização para a prevenção contra os incêndios e proteção dos recursos florestais e interação com os diferentes agentes (CMI, ICNF, BVI, GNR)
} Mata Nacional das Dunas da Gafanha

24 sex

14h30

“O Saber Não Ocupa...”

21h00

Noite de Fados

Ação destinada aos seniores do município
} Fórum Municipal da Maior Idade

25 sáb

Todo o dia

EMER em Família

} EMER – Escola Municipal de Educação Rodoviária

10h30~13h00

Olhar por Dentro

Os percursos da Arquitetura de Ílhavo
} As Casas da EN109 com Álvaro Domingues

16h30

Saberes com Sabor

Alimentação Macrobiótica,
por Sara Fernandes (Mestre em Nutrição)

Baseada em princípios orientais, esta alimentação combina a energia dos alimentos com métodos culinários e sabores específicos de forma a reequilibrar o estado de saúde e de bem-estar.

} Biblioteca Municipal de Ílhavo

Inscrição prévia obrigatória

€5,00



21h30 mmm revista

Uma Empregada dos Diabos



Revista encenada e interpretada
por Carlos Areias

} Fábrica Ideias Gafanha da Nazaré

25 sáb a 27 seg

Rota das Padeiras 2017



Em busca de uma arte tradicional
que percorre gerações: padas e folares.
Sabores únicos.

Org.: CMI e ACR “Os Baldas”

} Sede da ACR “Os Baldas”

– Vale de Ílhavo

26 dom
16h00

Planos Film Fest

Extensão do festival

} Casa Cultura Ílhavo

29 qua
14h00

Visita dos Espaços Maior Idade à Feira de Março

Destinatários: Espaços Maior Idade

} Feira de Março - Aveiro

15h00  Ateliê

"Pintura"

} Todos os FMJ

30 qui

14h30  Workshop

"Teatro"

Destinatários do projeto "Idolíadas":

ERPI's do Lar de S. José e CASCI

} Fábrica Ideias Gafanha da Nazaré

31 sex
09h30~16h00

Jornadas da Juventude 2017



} Biblioteca Municipal de Ílhavo

17.º Aniversário 

Fórum Municipal da Juventude de Ílhavo



15h00 Workshop

"Hortas em pequenos espaços"

16h30 Bolo de Aniversário

17h00 Entrega das Bolsas e Certificados do 1.º Turno do Programa Vocação

} FMJ Ílhavo

Noite no Museu - Dormir com os Bacalhaus



Chegou, mais uma vez, a tão aguardada Noite no Museu, em que as crianças têm a oportunidade de dormir sob o olhar atento dos nossos bacalhaus. A partir das 21h30, o Museu Marítimo de Ílhavo convida as crianças a desfrutarem de uma noite diferente, de lanterna na mão, bem despertas e curiosas. O que será que o Museu nos reserva? Estás preparado? dirigido a jovens dos 5 aos 12 anos limitado a 20 participantes

Inscrições: museuilhavo@cm-ilhavo.pt
234 329 990

} Museu Marítimo de Ílhavo

ingresso: € 3,00



Espectáculos

Grupos de Teatro locais:

31 março

21h30 "Espírito de Natal",
pelo Grupo de Teatro Ribalta

} Laboratório das Artes
Teatro Vista Alegre

1 abril

21h30 "A Pachacha"
- Grupo Recreativo Amigos da Légua

} Casa da Cultura Ílhavo

2 abril

16h00 Espectáculo do TeatralIDADES
Teatro na Maior Idade

} Fábrica das Ideias
Gafanha da Nazaré

4 abril

10h00 e 14h00 "O Avarento", pelo Mar Alegre

} Casa da Cultura Ílhavo

7 abril

21h30 "O Avarento", pelo Mar Alegre

} Casa da Cultura Ílhavo

Espectáculos

de Acolhimento:

7 abril

11h00 "Sopa Nuvem",
pela Companhia Caótica

} Laboratório das Artes
Teatro Vista Alegre

08 abril

12h00 "Sopa Nuvem",
pela Companhia Caótica

} Laboratório das Artes
Teatro Vista Alegre

21h30 "Memórias Partilhadas",
pelo Teatro do Montemuro

} Casa da Cultura Ílhavo



Oficinas:

SÁBADO

10h00~12h00 e 15h00~19h00

- Oficina de Sonoplastia e Banda Sonora
para Espetáculos, por António Pedro

- Oficina de Movimento para Teatro,
por Cláudia Andrade

DOMINGO

10h00~13h00 e 15h00~18h00

- Oficina de Expressão Dramática,
pelo Teatro do Montemuro

- Oficina de Técnicas Teatrais,
por Cláudio Hoshman



destaques
abril

01 sáb

5.º Aniversário

CIEMar-Ílhavo

Museu Marítimo de Ílhavo



01 sáb

À conversa com...

João Vaz de Carvalho

Biblioteca Municipal de Ílhavo



07

sex

música

Anaquim

Fábrica Ideias Gafanha da Nazaré



09

dom

Heliflex

1.ª Meia Maratona de Ílhavo



Heliflex
1ª MEIA
MARATONA
de ÍLHAVO



ROTA
das
Padeiras
Vale de Ilhavo



SEDE DA A.C.R. OS BALDAS

SEXTA-FEIRA 24 MARÇO

23h00 - 3h00 - Porta Aberta

Venha colocar a mão na massa

Inscrições limitadas até 23 Março

SÁBADO 25 MARÇO

15h00 Abertura Oficial com degustação de folar e visita animada à Exposição

"Vale de Ílhavo, rituais com história e tradição"

16h00 Workshop de danças tradicionais portuguesas (TradeFolk)

17h30 Showcooking "Padas de Vale de Ílhavo"

18h00 Bailarico Tradicional com música ao vivo (TradeFolk)

20h00 Degustação de pão com bacalhau

20h30 Música ao vivo

DOMINGO 26 MARÇO

14h00 Boas vindas com os Cardadores de Vale de Ílhavo

15h30 Showcooking "Padas de Vale de Ílhavo" (animação com Companhia Jenius)

16h30 Teatro de Fantoches "Maruxa"

16h30 Showcooking Folar de Vale de Ílhavo by Kids

18h30 Showcooking Folar de Vale de Ílhavo

20h00 Workshop animado

"Artefactos de massa de pão" (Jenius)

SEGUNDA-FEIRA 27 MARÇO

Manhã e tarde - Visitas Serviço Educativo

10h00 Visita guiada à Moagem e à exposição

"Vale de Ílhavo, rituais com história e tradição"

10h30 - 11h30 Showcooking - pão com chouriço

14h30 - 15h30 Degustação de pão com chouriço



08 qua

Todo o dia

**Campeonato Nacional de Boccia
Sénior Individual - Zona Centro**

Destinatários: Equipa de Boccia do
Movimento Maior do Município de Ílhavo
Oliveira do Bairro

10 sex

21h30 **GD Carmo – CAP Alquerubim**
Campeonato Distrital de Futsal 2.ª Divisão

Pav. Municipal Gafanha do Carmo

11 sáb

18h30

GD Beira Ria – Always Young ADRC
Campeonato Distrital de Futsal 2.ª Divisão

Pav. Municipal Gafanha do Carmo

21h30 **GD Gafanha – GRC Têladela**
Campeonato Distrital de Futsal 2.ª Divisão

Pav. Escola Secundária

Gafanha da Nazaré

12 dom

15h00 **SC Vista Alegre – CD Estarreja**
Camp. Distrital de Futebol 2.ª Divisão

Complexo Desportivo da Vista Alegre

Participação da **ACD “Os Ílhavos”**,
Secção de Trail, no Ultra-Trail Vila de Rei,
em Vila de Rei.

18 sáb

15h00~16h30

**Dia do Pai Especial é
na Piscina**
Atividades lúdicas para pais e filhos e/ou filhas

Piscina Municipal de Ílhavo

Inscrição obrigatória e gratuita nas secretarias das
piscinas municipais de Ílhavo e Gafanha da Nazaré.

18h30 **GD Beira Ria – GD Carmo**
Campeonato Distrital de Futsal 2.ª Divisão

Pav. Municipal Gafanha do Carmo

Participação da **ACD “Os Ílhavos”**

e do **GD Gafanha**, Secção de Atletismo,
no Torneio de Abertura Pista ao Ar-Livre,
em Aveiro.

19 dom

Participação da **ACD "Os Ílhavos"**,
Secção de Pesca, no Concurso de Pesca
Moradores da Praia da Tocha,
na Praia da Tocha e do **GD Gafanha**,
Secção de Atletismo,
35.º Grande Prémio de Albergaria,
em Albergaria-a-Velha.

24 sex

21h30 **GD Carmo – C Albergaria**
Campeonato Distrital de Futsal 2.ª Divisão
Pav. Municipal Gafanha do Carmo

25 sáb

21h30 **GD Gafanha – GD Beira Ria**
Campeonato Distrital de Futsal 2.ª Divisão
Pav. Escola Secundária
Gafanha da Nazaré

Participação da **ACD "Os Ílhavos"**,
Secção de Atletismo, no Quilómetro
Jovem Pista, em Aveiro.

25 sáb e 26 dom

Participação da **ACD "Os Ílhavos"**,
Secção de Pesca, no Campeonato
Nacional Individual da 2.ª Divisão,
na Praia da Manta Rota,
e no Campeonato Nacional Individual
da 3.ª Divisão, na Praia de Pedrógão.

26 dom

09h30

4.ª Rota da Ria em BTT

Org.: Grupo Desportivo Gafanha do Carmo



Pavilhão Gimnodesportivo
da Gafanha do Carmo

15h00

SC Vista Alegre – CRC Rocas do Vouga
Camp. Distrital de Futebol 2.ª Divisão

Complexo Desportivo da Vista Alegre

Participação do **GD Gafanha**, Secção de
Atletismo, na Corrida Cidade de Aveiro.

31 sex

09h00~13h00

Atividades de Terra - Programa Municipal
Olimpílhavo



Dirigido aos alunos dos 2.º e 3.º Ciclos e Ensino
Secundário do Município de Ílhavo
Município de Ílhavo

fe'rias divertidas



PÁSCOA 2017

ATIVIDADES:

JOGOS AQUÁTICOS, MERGULHO, EQUITAÇÃO, SURF INDOOR, BADMINTON, HOCKEY, SESSÃO DE CINEMA, CAÇA AO OVO, JOGOS DESPORTIVOS COLETIVOS, MINIGOLFE, VISITA À FEIRA DE MARÇO (AVEIRO), ESPAÇO INTERNET, ENTRE OUTRAS ...

> 5 A 7 DE ABRIL
DOS 6 AOS 15 ANOS DE IDADE

> 10 A 13 DE ABRIL
DOS 6 AOS 15 ANOS DE IDADE



INSCRIÇÕES:

a partir de 1 março

INSCRIÇÃO:

Piscinas do Município

Ílhavo | Tel 234 329 607

Gafanha da Nazaré | Tel 234 363 080

Inclui: Kit (mochila, identificador, manual de acolhimento, certificado, seguro, almoço, acompanhamento técnico e transporte entre as atividades).

MAIS INFORMAÇÕES:

www.cm-ilhavo.pt ou por e-mail desporto@cm-ilhavo.pt

TRANSPORTE
GRATUITO
(MANHÃ
SE NECESSÁRIO)



Trup de Bacalhau

Ingredientes: Preparação:

- | | |
|---------------------|--|
| 1 Lombo de bacalhau | Comece por preparar um arroz de espigo. |
| 6 Camarões | De seguida, frite o bacalhau passado por farinha e reserve. |
| 100g arroz agulha | De seguida, frite o bacalhau passado por farinha e reserve. |
| 50g de Espigos | Prepare o molho de natas, juntando os camarões e temperando com o vinho do Porto e a mostarda. Deixe apurar. |
| Farinha qb | Disponha num prato, o arroz de um lado e o bacalhau do outro, regando este último com o molho de camarão e decorando com as fisális. |
| Óleo | Bom apetite! |
| Fisális | |
| Tomate Cherry | |
| 1dl natas | |
| Vinho do Porto | |
| Mostarda | |



Receita gentilmente cedida pela Associação dos Bombeiros Voluntários de Ílhavo, apresentada no "Concurso Prato Tradição & Prato Inovação", na categoria "Tradição", realizado no âmbito do Festival do Bacalhau 2016.

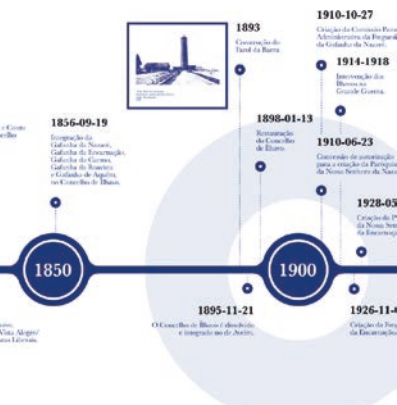

Exposição
Ilhavo, Terra Milenar
 terça a sexta-feira 11h00~18h00
 sábados 14h00~19h00
 Exposição patente até 17 de abril de 2017
 Marcação de visitas guiadas
 T 234 092 496 ou pelo cdi@cm-ilhavo.pt.
 } Casa Cultura Ilhavo
 Entrada livre

8 março

18h00 } Palestra

“Património Industrial e Imaterial do Município de Ilhavo”

2.ª Parte

Público-alvo: público em geral

} Casa Cultura Ilhavo

Atividade gratuita

22 março

18h00 } Palestra

“A Arqueologia no Município de Ilhavo”

Público-alvo: público em geral

} Casa Cultura Ilhavo

Atividade gratuita



CENTRO
 DOCUMENTAÇÃO
 ÍLHAVO

» Arquivos dos Órgãos Autárquicos
 Edifício dos Paços do Concelho
 Tel 234 329 600

» Arquivos de Temática Marítima
 CIEMar - Centro de Investigação e Empreendedorismo
 Tel 234 092 496
 cdi@cm-ilhavo.pt

associações



Sporting Clube da Vista Alegre

Neste mês de março, a rubrica “Associações” é dedicada ao Sporting Clube da Vista Alegre que celebra 65 anos de atividade.

A criação do S.C. Vista Alegre está inevitavelmente ligada à fundação da Fábrica de Porcelanas da Vista Alegre, onde a promoção e dinamização da prática desportiva junto dos seus trabalhadores foi, desde sempre, uma preocupação constante.

Por altura da comemoração do seu primeiro centenário (1924), a Fábrica cedeu ao futuro clube um vasto terreno a sul da quinta, para a construção de um campo de futebol, modalidade esta introduzida em Portugal, em meados de 1886, pela mão dos irmãos Eduardo e Frederico Pinto Basto, fundadores do então “Foot Ball Clube da Vista Alegre”.



A sua formalização aconteceu mais tarde, em 1952, data em que o clube adquire os Estatutos de Filial do Sporting Clube de Portugal, passando a designar-se de Sporting Clube da Vista Alegre. No entanto, as suas equipas adotaram as cores da Fábrica para o seu equipamento (azul e branco), em vez das cores do Clube (verde e branco), como gesto de homenagem ao seu fundador.

Em 2002, e no âmbito das Comemorações do Feriado Municipal, o Clube foi reconhecido pela Câmara Municipal de Ílhavo com a Medalha do Concelho em Vermeil.

Principais Instituições:

- » Futebol: escolinhas, traquinas, benjamins, infantis, iniciados, juvenis, juniores e seniores;
- » Karaté;
- » Noite de Fados;
- » Cartas, Matraquilhos, Snooker, Rally Paper;
- » Torneios de Futebol.



Sporting Clube da Vista Alegre

Rua dos Álamos, 1 Vista Alegre
3830-298 Ílhavo
Telf: 234 198 259
Tlm: 96 339 14 75
scva@scvistaalegre.pt
antonio.lourenco@scvistaalegre.pt

Presidente da Direção

António Lourenço



Sexo Feminino: Sexo Frágil, Sexo Forte?!

Dia Internacional da Mulher

É no mês de março que se comemora o Dia Internacional da Mulher, uma data importante para relembrar as desigualdades de género que, ainda hoje se mantêm. 1910 é o ano de instituição do Dia Internacional da Mulher, na Dinamarca, durante a Conferência Internacional de Mulheres Socialistas, embora este dia só tenha sido oficializado, pela Organização das Nações Unidas (ONU), em 1975.

Porque é que se escolheu o dia 8 de março?

Foi neste dia que, em 1857, nos Estados Unidos da América, se realizou a primeira greve de mulheres, numa fábrica da indústria de tecidos. Entre as reivindicações encontravam-se a eliminação da violência física e sexual de que eram alvo, a redução do horário de trabalho diário para 10 horas, em vez das 16 horas a que eram obrigadas, salários iguais aos do género masculino que exerciam as mesmas funções (mas recebiam cerca de um terço do salário dos homens), entre outras (1).

E a realidade atual?

Dados de 2013 demonstram que, em Portugal, a remuneração média mensal de base das mulheres foi de 816,21 euros e a dos homens 993,79 euros, ou seja, as mulheres recebiam cerca de 82,1% da remuneração média mensal de base dos homens, apesar de as mulheres serem a maioria nas conclusões em todos os níveis de formação do ensino superior (Licenciatura, Mestrado e Doutoramento) (2). Entre as outras reivindicações de 1857, ainda muito há a fazer para melhorar as estatísticas. Em 2015, dos 27 585 lesados que foram identificados pela PSP e GNR em crimes de violência doméstica contra o cônjuge ou análogo, 22 375 foram mulheres (3) e, no número de vítimas de crimes sexuais do mesmo ano, 640 dos 702 crimes registados foram cometidos contra mulheres, a maioria com idades compreendidas entre os 26 e os 55 anos de idade (4). Faz tanto sentido comemorar este dia atualmente como fez no ano da sua instituição. Ainda há muito a fazer para acabar com a desigualdade de género que ainda se mantém no século XXI. Recorde-se ainda que, todos os dias, existem vítimas de múltiplos crimes, do sexo feminino em todo o mundo, para além dos já supracitados. É importante conhecer e denunciar. Não se remeta ao silêncio!

Bibliografia:

1. DIA INTERNACIONAL DA MULHER, Infoescola, <http://www.infoescola.com/datas-comemorativas/dia-internacional-da-mulher/>, consultado em 7 de fevereiro de 2017;
2. IGUALDADE DE GÉNERO EM PORTUGAL 2014, Comissão para a Cidadania e a Igualdade de Género, Lisboa, 2015, <https://www.cig.gov.pt/wp-content/uploads/2016/03/Igualdade-de-G%C3%A9nero-em-Portugal-2014.pdf>, consultado em 7 de fevereiro de 2017;
3. Portal do Instituto Nacional de Estatística, https://www.ine.pt/xportal/xmain?xpid=INE&xpgid=ine_indicadores&indOcorrCod=0008156&contexto=bd&selTab=tab2, consultado em 8 de fevereiro de 2017;
4. ESTATÍSTICAS APAV _ CRIMES SEXUAIS, Associação Portuguesa de Apoio à Vítima, agosto 2016, http://www.apav.pt/apav_v3/images/pdf/Estatisticas_APAV_Crimes_Sexuais_2013-2015.pdf, consultado em 8 de fevereiro de 2017.

MAL DIZER BEM DIZER?!

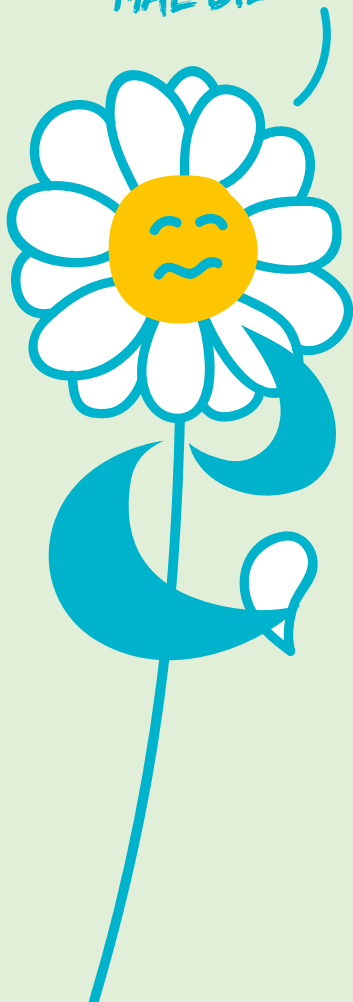

Acordo Ortográfico - Hifenização (utilização do hífen)

O hífen mantém-se
com os seguintes prefixos:
pós e **pré**.

Assim continua-se a escrever:

pós-graduação;
pré-escolar;
pré-natal;
pró-europeu;
pós-nominal;
pré-história;
pré-seleção.

a nossa gente

João Anjos



Neste mês de março, mês em que se inicia no dia 31 a Mostra de Teatro do Município de Ílhavo 2017, dedicamos a rubrica “A Nossa Gente” a João Anjos.

Nascido a 30 de junho de 1975, na Freguesia de S. Salvador, Ílhavo, João Anjos é atualmente o Presidente do Grupo de Teatro Ribalta, associação cultural ilhavense que adquiriu oficialmente este estatuto a 7 de maio de 1992.

O seu percurso académico iniciou-se na antiga Escola Primária da Chousa Velha e, após a conclusão do ensino primário, mudou-se para Ílhavo, tendo frequentado a Escola Secundária Dr. João Celestino Gomes para concluir o ensino secundário.

João Anjos, desde cedo, mostrou interesse pelo teatro, pelo que o seu ingresso no Teatro Ribalta foi natural. Aí, participou em inúmeras peças, lideradas por vários encenadores, em particular João D’Almeida, a um ritmo de quase duas por ano. Estreou-se nas lides teatrais com “Matrimónio dos Mortos Vivos”, colocada em cena em 1992, com uma performance marcante, como refere o Jornal O Ilhavense: «foi uma surpresa muito agradável a atuação do Grupo Ribalta, [...] onde destacou a atuação de um miúdo chamado João Anjos no papel de Ernestosinho que, pelo seu excelente nível de interpretação, figura franzina, irreverente, numa palavra, “agarotado”, provocou a simpatia, os aplausos e a boa disposição dos espetadores». Para além desta peça, participou noutras como “A Loja do Mestre André” (1992), “Na Ribalta da Cultura Ilhavense” (1993), “Modelo de Virgem” (1994), “Uma aula sobre a Vista Alegre” (1994), “Médico Mania” (1995), “A Carochinha” (1995), “O que é que a baiana tem?” (1997), “Capuchinho Vermelho” (1997), “Herança do tio Januário” (1998), “Namoro Muito Engraçado” e “Pasteleiro Guloso” (2000).

Este seu percurso na arte cénica valeu-lhe, em 1999, atribuição do Leme do Ano do Teatro, pela Associação Cultural e Desportiva “Os Ílhavos”.

Em 2001, João Anjos saiu do Grupo de Teatro e dedicou-se ao Sporting Clube da Vista Alegre durante seis anos (2004 a 2010), assumindo as funções de secretário. Porém, a sua ligação ao teatro estava longe de terminada e, por isso, em 2011 e 2012, junta-se ao GRAL – Grupo Recreativo Amigos da Légua, onde a paixão pela arte renasceu. Durante esse biénio, João Anjos participou em algumas peças, nomeadamente “O Nazareno”, “Santos e Pecadores” e “Serões da Légua”.

Em outubro de 2012, João Anjos regressou às origens e assumiu a direção do Grupo de Teatro Ribalta, uma vez que, do seu ponto de vista, estavam reunidas as condições para desenvolver um trabalho de divulgação e valorização cultural na Vista Alegre. Desde então, tem vindo a participar, enquanto ator, e a encenar algumas peças do grupo, sendo elas “Alice no País das Maravilhas” (encenador) (2012), “Os Mentirosos” (2013), “Aqui Há Fantasmas” (2014), “Doidos com Juízo” (2015), “Filinto, O Poeta Amargurado”, “Portugal à beira mar plantado” e “Espírito de Natal” (encenador e ator) (2016).

Atualmente, o Grupo de Teatro Ribalta encontra-se a preparar uma peça a estrear em junho, cujo título e história continuam no segredo dos deuses, mas na qual João Anjos assume um papel de destaque. Até lá, contamos com a atuação da peça “Espírito de Natal”, no dia 31 de março (sexta-feira), pelas 21h30, no Laboratório das Artes Teatro Vista Alegre, no âmbito da Mostra de Teatro do Município de Ílhavo.

tabela de marés

		Preia-mar - altura				Baixa-mar - altura			
1	qua	04.55	3.5	17.14	3.3	10.42	0.5	22.58	0.6
2	qui	05.36	3.4	17.56	3.3	11.23	0.6	23.42	0.7
3	sex	06.20	3.3	18.42	3.1	12.08	0.8	---	--
4	sáb ☾	07.11	3.1	19.37	3.0	00.32	0.8	13.00	1.0
5	dom	08.13	2.9	20.47	2.8	01.33	1.0	14.04	1.2
6	seg	09.32	2.8	22.12	2.8	02.50	1.2	15.26	1.3
7	ter	10.58	2.7	23.34	2.9	04.22	1.2	16.54	1.3
8	qua	12.14	2.8	---	3.1	05.45	1.1	18.07	1.1
9	qui	00.42	3.0	13.13	3.0	06.48	0.9	19.03	1.0
10	sex	01.36	3.2	14.02	3.2	07.37	0.8	19.48	0.8
11	sáb ☽	02.23	3.3	14.45	3.3	08.18	0.6	20.28	0.7
12	dom ○	03.04	3.4	15.23	3.3	08.55	0.5	21.04	0.6
13	seg	03.41	3.5	15.58	3.3	09.29	0.6	21.39	0.6
14	ter	04.16	3.4	16.31	3.3	10.02	0.6	22.13	0.7
15	qua	04.48	3.3	17.02	3.2	10.35	0.7	22.47	0.8
16	qui	05.19	3.2	17.33	3.1	11.07	0.8	23.21	0.9
17	sex	05.50	3.0	18.06	3.0	11.41	1.0	23.58	1.0
18	sáb ☾	06.24	2.9	18.44	2.8	12.17	1.2	---	---
19	dom	07.05	2.7	19.31	2.7	00.41	1.2	13.02	1.3
20	seg	07.59	2.5	20.34	2.5	01.36	1.4	14.03	1.5
21	ter	09.18	2.4	21.58	2.5	02.52	1.5	15.29	1.6
22	qua	10.50	2.5	23.19	2.6	04.20	1.5	16.52	1.5
23	qui	12.02	2.6	---	--	05.33	1.4	17.55	1.4
24	sex	00.21	2.8	12.55	2.8	06.26	1.2	18.42	1.2
25	sáb	01.10	3.0	13.38	3.0	07.09	0.9	19.23	0.9
26	dom	01.53	3.2	14.17	3.2	07.47	0.7	20.01	0.7
27	seg	02.34	3.4	14.56	3.3	08.24	0.6	20.39	0.6
28	ter ●	03.13	3.5	15.34	3.5	09.02	0.4	21.18	0.4
29	qua	03.54	3.6	16.13	3.5	09.40	0.4	21.58	0.4
30	qui	04.35	3.6	16.54	3.5	10.20	0.4	22.41	0.4
31	sex	05.18	3.5	17.38	3.4	11.03	0.5	23.27	0.6

Alertam-se os utilizadores que as previsões das marés indicadas são referidas a um fuso horário que poderá não coincidir com o fuso horário correspondente à hora legal.

Dado que o plano Zero Hidrográfico (ZH) foi fixado em relação a níveis médios adotados há várias décadas, existe presentemente uma diferença sistemática de cerca de + 10 centímetros entre as alturas de água observadas e as alturas de maré previstas.

Para mais informações consulte www.hidrografico.pt

- Lua Nova ☽ Quarto Crescente
- Lua cheia ☾ Quarto Minguante



farmácias

*disponibilidade até às 22 horas

dom	05 Diniz Gomes	12 Branco Senos*	19 Moderna	26 Santos	
seg	06 Morais Santos*	13 Diniz Gomes	20 Branco Senos*	27 Moderna	
ter	07 Ançã Castro Moderna*	14 Morais Santos*	21 Diniz Gomes	28 Branco Senos*	
qua	01 Ribau Diniz Gomes	08 Branco Senos*	15 Ançã Castro Moderna*	22 Morais Santos*	29 Diniz Gomes
qui	02 Santos	09 Ribau Diniz Gomes	16 Branco Senos	23 Ançã Castro Moderna*	30 Morais Santos*
sex	03 Moderna	10 Santos	17 Ribau Diniz Gomes	24 Branco Senos*	31 Ançã Castro Moderna
sáb	04 Branco Senos*	11 Moderna	18 Santos	25 Ribau Diniz Gomes	

Ílhavo

Diniz Gomes - Tel 234 322 885
Moderna - Tel 234 328 222
Santos - Tel 234 322 930/326 486
Senos - Tel 234 322 742

Gafanha da Encarnação

Ribau - Tel 234 365 131

Gafanha da Nazaré

Branco - Tel 234 361 576
Morais - Tel 234 361 817

Praia da Barra

Ançã Castro - Tel 234 360 721



Arranque das filmagens de "Espelho d'Água" - Fevereiro 2017