

2014

05

Viver em ...

Município de Ílhavo »181  
agenda de eventos



MANUELINO

Câmara Municipal de Ílhavo



maio 2014

destaques  
do mês

08<sup>a</sup> a 24

**Festival  
de Teatro**

Município  
de Ílhavo



**Ílhavo  
Quinhentista**

500 anos da Outorga  
do Foral Manuelino  
de Ílhavo  
CC Ílhavo



**Vamos ao Jazz**

Memórias das  
Jazz-bands Ilhaveses  
CC Ílhavo



23, 24  
25<sup>e</sup> 30

música  
**A Minha  
Sinfonia**  
Centro Cultural  
de Ílhavo

04 dom

**Caminhada  
Dia da Mãe**

· Jardim  
31 de Agosto  
· Largo da Bruxa  
· Piscina  
Municipal  
de Ílhavo

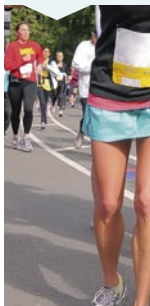

10 sáb

**História  
do Rei Livro  
e da Princesa  
Palavra**

Hora do Conto  
com a presença da  
autora Elisa Sá Costa  
Biblioteca  
Municipal Ílhavo



17<sup>e</sup> 18

**Dia  
Internacional  
dos Museus**

Museu Marítimo  
de Ílhavo



17 sáb

**Feira  
da Saúde**

Centro Cultural  
Gafanha  
da Nazaré



Câmara Municipal de **ilhavo**

## Caro(a) Amigo(a) e Múncipe

Maio é para os Ilhavenses um mês pleno de acontecimentos marcantes. Convidamo-lo a Viver connosco as atividades espalhadas por todo o Município organizadas especialmente para Si! Esperamos que, finalmente, o Sol se instale e



**Fernando Fidalgo Caçoilo**

Presidente da Câmara Municipal de Ílhavo

tenhamos o bom tempo como companheiro permanente. Cumpre-se a tradição do 1.º de Maio, que tem o seu ponto alto no momento de festa, convívio e partilha que se concentra na Senhora dos Campos, com realce para o já tradicional Festival de Folclore Primavera, que se verifica durante a tarde. Em Maio vivemos o mês das Mães, que será assinalado com uma Caminhada e com um Concerto da Filarmónica Gafanhense a realizar no Centro

Cultural da Gafanha da Nazaré. É também um mês dedicado à Cultura, particularmente ao Teatro. Na Agenda divulgamos as iniciativas culturais que terão lugar um pouco por todo o Município.

Assinala-se também o Dia Internacional dos Museus. Estaremos de portas abertas para o receber e dar-lhe a conhecer mais História das nossas Gentes.

Convidamo-lo ainda a dar uma atenção especial à sua saúde e ao seu bem-estar, visitando a Feira da Saúde, no dia 17, das 10.00 às 18.00 horas, no Centro Cultural da Gafanha da Nazaré, e tirando partido do “Desporto para Todos”. Venha Viver Maio em pleno connosco!

Conto consigo.

Um Abraço Amigo,

Reuniões  
Ordinárias do  
Executivo CMI

**Pública:**

qua **07**  
15h00  
audição  
ao público  
a partir das  
16h30

**Privada:**

qua **21**  
15h00



Viver em...  
Município de Ílhavo

Este espaço também é seu. Se desejar divulgar iniciativas de importância municipal, a informação deverá ser remetida à Câmara Municipal de Ílhavo até ao próximo dia **15 de maio** para incluir na Agenda de Eventos Viver em ... Município de Ílhavo do mês de junho de 2014, através do e-mail [info@cm-ilhavo.pt](mailto:info@cm-ilhavo.pt).

A Câmara Municipal de Ílhavo reserva o direito de selecionar a informação a incluir na mesma.



~~~~~  
Todo o **mês**

### Cápsula do Tempo

#### Projeto Expositivo e Educativo

O Museu Marítimo de Ílhavo criou um projeto expositivo e educativo centrado nas memórias construídas sobre a pesca do bacalhau, uma extraordinária história, o principal património do Museu. Confie as suas memórias da Grande Pesca ao Museu. Participe neste projeto de memória e identidade.

} Museu Marítimo de Ílhavo

### Concurso de Banda Desenhada "5 Séculos de Foral Novo"

Público-alvo: 1.º, 2.º e 3.º Ciclos do Ensino Básico e Ensino Secundário

#### Entrega dos trabalhos:

até 21 de maio

Tel.: 234 329 686 | [www.cm-ilhavo.pt](http://www.cm-ilhavo.pt)

} Centro de Documentação de Ílhavo

### A Lua na literatura infantil

Exposição dos trabalhos realizados no âmbito da atividade "A Biblioteca Municipal vai às Bibliotecas Escolares"

Vote no trabalho mais original!

} Biblioteca Municipal de Ílhavo

### Escola Municipal de Ténis



#### quartas

18h00~19h00 Crianças

19h00~20h00 Adultos

#### sábados

10h00~11h00 Crianças

11h00~12h00 Adultos

} Campos de Ténis de Ílhavo



#### ficha técnica

edição e propriedade Câmara Municipal de Ílhavo capa Festival de Teatro coordenação e design Gabinete de Comunicação CMI impressão Gráfica Feirense depósito legal 136577/99 tiragem 6 000 exemplares distribuição GRATUITA



## “Vamos ao Jazz!”

### Memórias das Jazz-bands Ilhavenses

Exposição dedicada às formações musicais, surgidas em Ílhavo nas primeiras décadas do século XX, designadas por Jazz ou Jazz-Band. “Vamos ao Jazz” evoca e recria a memória dos Jazz e da sua música que animava Ílhavo entre as décadas de 20 e de 40. A energia dos “jazz-bandistas” contagiava de alegria os cafés, os bailes e tantos outros locais de encontro e de sociabilidade ilhavenses.

} CC Ílhavo

Entrada gratuita

## Ílhavo Quinhentista

No âmbito da comemoração dos 500 anos do Foral Manuelino de Ílhavo, esta exposição pretende, por um lado, demonstrar a importância do Foral para o Município de Ílhavo e, por outro, caracterizar a sociedade ilhavense no século XVI.

Podem encontrar-se informações relativas à etimologia, demografia, atividades económicas, organização territorial e administrativa, cartas de foral em geral e forais ilhavenses em particular.

} CC Ílhavo

Entrada gratuita



Quartas-feiras 18h45

Sábados 09h45

Um programa na  
Rádio Terranova (105.0 FM)

Todas as histórias estarão disponíveis na BMI

Comemoração   
**1.º de Maio**  
**Dia do**  
**Trabalhador**



**30 abril qua**

17h30 **Jogo de Futebol**

**Autarcas/Dirigentes Associativos**

} Complexo Desportivo da Gafanha

21h30 **Baile com o Grupo Musical "FAX"**

} Largo da Capela da Sr.ª dos Campos

**1 maio qui**

**18.º Festival de Folclore Primavera**

12h00 **Receção dos Ranchos Folclóricos**

Quartel B.V. de Ílhavo

15h30 **Desfile dos Ranchos Folclóricos**

(Concentração na Rotunda das Oliveiras  
Sr.ª dos Campos)

16h00 **Início do Festival**

Org.: A.C.D.R. Senhora dos Campos,  
Câmara Municipal de Ílhavo,  
Rancho Regional da Casa do Povo de Ílhavo  
e Junta de Freguesia de S. Salvador

} Largo da Capela da Sr.ª dos Campos

**01** qui

Todo o dia

**Festa convívio do 1.º de Maio**

Atividades desportivas, caça ao tesouro,  
pinturas faciais, jogos tradicionais, música  
ambiente, acampamento e serviço de bar.

Org.: NEGE – Novo Estrela  
da Gafanha da Encarnação

} Parque de Jogos do NEGE

**02** sex

15h00

**Ateliê de Expressão Plástica**  
**– Dia da Mãe**

} FMJ Ílhavo

} FMJ Gafanha da Nazaré

21h30  multidisciplinar

**Escaladas Glicínias Plaza**  
**2014 - Final**

Org.: ESCOLÍADAS - Associação  
Recreativo-Cultural

Apoio: Câmara Municipal de Ílhavo

} CC Ílhavo

Entrada: € 4,00 · auditório · M/3

**03** sáb

**Escola Municipal**  
**de Ténis**

Aula livre

10h00~11h00 Crianças

11h00~12h00 Adultos

} Campos de Ténis de Ílhavo

15h00

**Ateliê de Expressão Plástica**  
**– Dia da Mãe**

} FMJ Gafanha da Encarnação

} FMJ Gafanha do Carmo

15h00~18h00

**Workshop**

**"Panos com Pinta"**

Org.: A.C.D. "Os Ílhavos"

} Sede da Associação

21h30  cinema

**O Lobo de Wall Street**

M/16 · 165 min

} CC Ílhavo

Entrada: € 6,00 (ciclo mensal) € 3,50 (individual)



### } **Bebeteca**

sábados · 10h30 e 16h00

sáb 03 "Viste a minha gata?", de Eric Carle

sáb 10 "São horas de dormir!",  
de Melanie Williamson

sáb 17 "São horas de acordar!",  
de Melanie Williamson

sáb 24 "A mensagem secreta de aniversário",  
de Eric Carle

sáb 31 "Da cabeça aos pés", de Eric Carle

### } **Hora do Conto**

sábados · 11h00 e 16h30

sáb 03 "Na barriga da mãe", de Anne Crahay

sáb 10 "História do Rei Livro e da Princesa  
Palavra", de Elisa Sá Costa

sáb 17 "Uma onda pequenina",  
de Isabel Minhós Martins

sáb 24 "A couve, as calças e o burro",  
de João Pedro Mésseder

sáb 31 "Pirilampos e estrelas",  
de António Torrado

### } **Ateliês de Expressão Plástica**

sábados · 11h30 e 17h00

sáb 03 Para a melhor mãe do mundo

sáb 10 A torre da Princesa Palavra

sáb 17 No fundo do mar

sáb 24 O Laró

sáb 31 Pontinhos de luz



Biblioteca Municipal de Ílhavo

# 04 dom

10h00



## **Caminhada "Dia da Mãe"**

Partida:

Jardim 31 de Agosto,

Largo da Bruxa

e Piscina Municipal de Ílhavo

Chegada:

Piscina Municipal da Gafanha da Nazaré



16h00 música

## **Concerto Musical dedicado às Mães**

Filarmónica Gafanhense – Música Velha

} CC Gafanha da Nazaré

Entrada: € 2,50 (M/11 anos) gratuito (3-10 anos) ·  
auditório · M/3

# 05 seg a 12 seg

## **Suminhos**

Org.: CMI e SUMA

} Eco-Escolas do Município

# 08 qui

## **Entrevistas para Documentário do FMJ**

15h00

} FMJ Ílhavo

} FMJ Gafanha da Nazaré

17h30

} FMJ Gafanha da Encarnação

} FMJ Gafanha do Carmo



FORUM MUNICIPAL  
DA JUVENTUDE

09 sex  
09h00~13h00

## Feiras Estivais

Org.: CASCI – Centro de Acção Social  
do Concelho de Ílhavo

<https://www.facebook.com/casci.ipss>

} Praça do Centro Cultural de Ílhavo



21h30 teatro

## “Lusíadas Preto no Branco”

Grupo de Teatro MarAlegre

} CC Ílhavo

Entrada: € 3,50 · auditório · M/3

qui 8 às 14h30

Sessão exclusiva para público escolar

sex 9 às 10h30

Sessão exclusiva para público escolar  
do Município de Ílhavo

10 sáb

16h30

## “História do Rei Livro e da Princesa Palavra”

Hora do Conto com a presença da autora

Elisa Sá Costa

Ateliê e Sessão de Autógrafos

} Biblioteca Municipal de Ílhavo



21h30 teatro

## RITO, a partir de “O Deus das Moscas” de William Golding

Bússola Nómada

} CC Gafanha da Nazaré

Entrada: € 4 · auditório · M/3

Desc.: grupos + 10 pessoas, sénior +65 anos,  
jovem até 17 anos e cartão jovem municipal (20%)

13 ter

## Feira dos 13

} Recinto da Feira – Vista Alegre

09h30 e 11h00

## Por um dia Claro

de Ana Lázaro

Sessão dirigida aos Alunos do Ensino Secundário  
do Município de Ílhavo

} CC Ílhavo



14 qua

## Dia das Vocações no Pelourinho

15h00

} FMJ Ílhavo

} FMJ Gafanha da Nazaré

17h30

} FMJ Gafanha da Encarnação

} FMJ Gafanha do Carmo

14h30

## Sessão de Imersão em Coaching e Mentoring

} CIEMar-Ílhavo



15 qui

11h00

## 4.º Exposição de Fotografia

Turma de comunicação e fotografia  
da Universidade Sénior/Fundação Prior Sardo

Apoio: Câmara Municipal de Ílhavo  
patente até 31 de maio

} CC Gafanha da Nazaré

Entrada gratuita · sala de exposições





*Feira*



*Saúde,*

17  
MAIO  
2014

10h00-18h00

Venha ver  
como anda  
a sua  
Saúde!



CENTRO  
CULTURAL  
GAFANHA  
DA NAZARÉ



Câmara Municipal de **ilhavo**

16 sex

15h00

### Ateliê Musical

} FMJ Ílhavo

} FMJ Gafanha da Nazaré



22h00 teatro

### Rei Lear de Shakespeare

Teatro Oficina

M/12 · limitado a 51 pessoas

} CC Ílhavo

Entrada: € 5,00 · auditório

Desc.: grupos + 10 pessoas, sénior +65 anos,  
jovem até 17 anos e cartão jovem municipal (20%)

17 sáb

Todo o dia

### Feira da Saúde

Venha ver como anda a sua saúde!

} Centro Cultural

da Gafanha da Nazaré

15h00

### Ateliê de Musical

} FMJ Gafanha da Encarnação

} FMJ Gafanha do Carmo

21h00

### Noite de Oração

Org.: Grupo de Jovens Nautae

} Igreja Matriz

da Gafanha da Encarnação



21h30 teatro

### Aqui há phantasmas!

Grupo de Teatro Ribalta

} Teatro da Vista Alegre

Entrada gratuita.



21h30 cinema

### Capitão América:

### O Soldado do Inverno

M/12 · 136 min

} CC Ílhavo

Entrada: € 6,00 (ciclo mensal) € 3,50 (individual)



17 sáb e 18 dom 

## Dia Internacional dos Museus



### 17 sáb

10h00-13h00/14h00-19h00

#### Workshop de Ilustração Ictiológica

técnica a preto e branco (tinta-da-china)

Formadora: Dr.<sup>a</sup> Diana Neves (ArtStudio Fernando Correia)

€ 15,00 (material incluído) · limitado a 16 pessoas\*

#### 16h00 Histórias e Novelas Marítimas

António Morais, contador de histórias,

partilha os mais bela e emocionante literatura marítima

participação gratuita · limitado a 50 pessoas\*

#### 17h30 Sessão comemorativa

#### do Dia Internacional dos Museus

» Inauguração da exposição de fotografia

“Do vasto e belo Porto de Lisboa”

» Apresentação da coleção de escultura

do Museu Marítimo de Ílhavo

» Abertura da Oficina de Modelismo

#### 21h30 Sermão de Santo António | Vós sois o sal da terra!

Projecto D, com Leonor Barata e Adriana Campos

 Criação inspirada na magnífica obra do Padre António Vieira, “O Sermão de Santo António aos Peixes”, esta é uma adaptação livre e criativa. O “sermão” será pregado

aos bacalhaus do aquário que se transformam em figurantes de uma performance onde que conjuga a literatura, a dança, a oratória e o imaginário brilhante e sagaz de Padre António Vieira.

entrada gratuita · M/3 anos · 60 min. · limitado a 50 pessoas\*

### 18 dom

#### Dia Aberto Museu Marítimo de Ílhavo e Navio-Museu Santo André

#### 14h00-17h30 Workshop de modelismo – Dóri

Formadores: TEAM – Truques e Engenhocas

Associação de Modelismo

participação gratuita · 30 min. · limitado a 30 pessoas\*

#### 14h30 Histórias e Novelas Marítimas

António Morais, contador de histórias,

partilha os mais bela e emocionante literatura marítima

participação gratuita · limitado a 50 pessoas\*

#### 15h00 Apresentação do projeto

“Filho de Peixe Sabe Nadar”

#### 16h00 Mergulhador por um dia

entrada gratuita · 90 min. · limitado a 50 pessoas\*

\*MARCAÇÕES: museuilhavo@cm-ilhavo.pt ou T 234 329 990

18 dom  

11h00 teatro para crianças

## Amarelo, de Catarina Requeijo

35 min. | limitado a 50 crianças mais  
acompanhantes

} CC Ílhavo

Entrada: € 3,00 (crianças) € 4,00 (adulto)  
auditório · indicado para famílias com crianças  
dos 3 aos 6 anos

19 seg a 23 sex

## Semana da Biodiversidade

Org.: CMI, Algaplus e Riagarden

} Eco-Escolas do Município

21 qua

## Mini Prova de Orientação Rodoviária

Atividade dirigida aos alunos do Pré-Escolar  
do Município de Ílhavo

} EMER – Escola Municipal de

Educação Rodoviária

## Mappa – Monumentos

15h00

} FMJ Ílhavo

} FMJ Gafanha da Nazaré

17h30

} FMJ Gafanha da Encarnação

} FMJ Gafanha do Carmo

18h00~20h00



## Formação para Cuidadores

No âmbito de "estratégias de promoção  
de autonomia e prevenção de fatores  
de risco em pessoas que envelhecem  
no domicílio"

Org.: Centro Social e Paroquial

N.ª Sr.ª da Nazaré

} Fórum Municipal da Maior Idade

23 sex

15h00

## À conversa com...

### um bombeiro voluntário

} FMJ Ílhavo

} FMJ Gafanha da Nazaré

23, 24, 25 e 30



música

## A Minha Sinfonia

23, 24 e 30 de maio às 21h30

25 de maio às 18h00

} Centro Cultural de Ílhavo

Entrada: € 1,00

As receitas dos espetáculos reverterem  
a favor do CASCI

24 sáb

12h00

## Festa de Aniversário do NEGE

Org.: NEGE – Novo Estrela da Gafanha da Encarnação

} Parque de Jogos do NEGE

15h00

## À conversa com...

### um bombeiro voluntário

} FMJ Gafanha da Encarnação

} FMJ Gafanha do Carmo

15h30~17h30

## Sábado Divertido Náutico

- Orientação e Canoagem

Inscrições gratuitas.

Org.: CMI e Clube Natureza

e Aventura de Ílhavo

} Praia da Barquinha - Ílhavo

16h00

## Workshop de Ilustração do XS ao XL

Para pais e filhos, de Ana Aragão

indicado para famílias c/ crianças dos 5 aos 10 anos

120 min. · limitado a 20 participantes

} CC Ílhavo · sala de ensaios

Entrada: € 1,00



21h30 teatro

## “O roubo dos Bacalhaus”

GRAL – Grupo Recreativo Amigos da Légua

} Salão de Festas da Casa de N.ª S.ª da Luz (Légua)

Entrada gratuita

26 seg a 31 sáb

21h30

## Semana da Dança

Comemorações do 37.º aniversário da A.C.D. “Os Ílhavos”

Org.: A.C.D. “Os Ílhavos”

} Sede da Associação

27 ter

## Entre Vizinhos

Comemoração do Dia Europeu dos Vizinhos

Atividade dirigida aos alunos 3.º ano do 1.º CEB (Escolas de Municípios vizinhos)

} EMER – Escola Municipal de Educação Rodoviária

28 qua

## Kuarta Segura

Dirigido aos alunos do 9.º ano de Escolaridade do Município de Ílhavo.

Atividade realizada em colaboração com o Programa Escola Segura – GNR

} EMER – Escola Municipal de Educação Rodoviária

## Ateliê de Expressão Plástica – Energia

15h00

} FMJ Ílhavo

} FMJ Gafanha da Nazaré

17h30

} FMJ Gafanha da Encarnação

} FMJ Gafanha do Carmo

30 sex

15h00

## Filme e Debate

- Curta do mês!

e Registo Foral do Mês

} FMJ Gafanha da Encarnação

} FMJ Gafanha do Carmo

15h00~16h30

## Serão Seguro

Dirigido a Pais e Educadores

} EMER – Escola Municipal

de Educação Rodoviária

31 sáb

15h00

## Filme e Debate

- Curta do mês!

e Registo Foral do Mês

} FMJ Gafanha da Encarnação

} FMJ Gafanha do Carmo



22h00 dança contemporânea

## Romeu e Julieta,

encontro desencontro

Companhia de Dança Contemporânea de Évora

} CC Ílhavo



Entrada: € 5,00 · auditório · M/6

Desc.: grupos + 10 pessoas, sénior +65 anos,

jovem até 17 anos e cartão jovem municipal (20%)

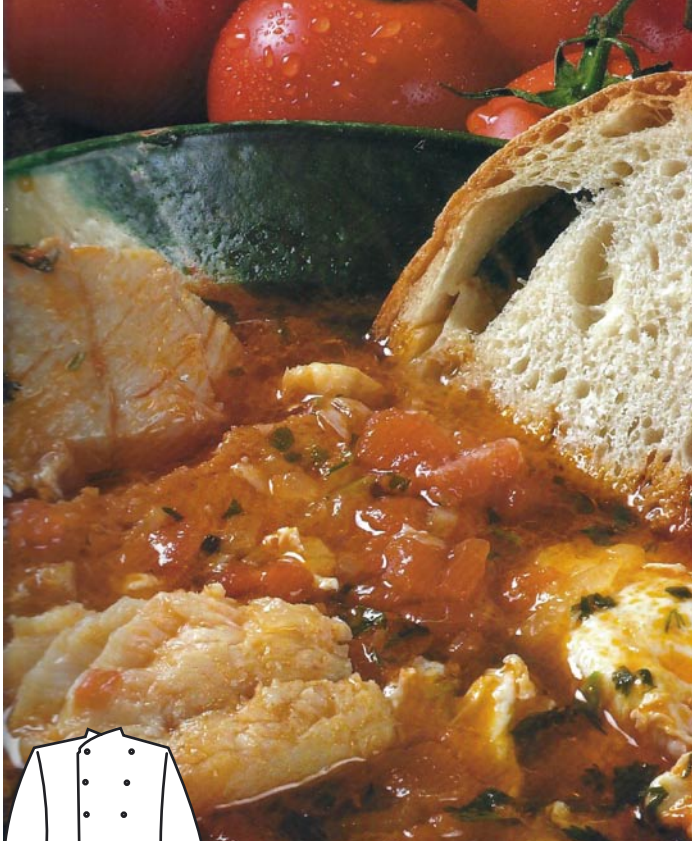

## Sopa de Bacalhau

**Ingredientes:** **Preparação:**

|          |                                      |
|----------|--------------------------------------|
| Bacalhau | Coza o bacalhau com as couves.       |
| Couves   | Escoe a água e reserve.              |
| Cebola   | À parte, faça um estrugido com       |
| Alho     | cebola, alho, pimenta e colorau.     |
| Pimenta  | Junte este preparado à água de cozer |
| Colorau  | o bacalhau.                          |
|          | Sirva o caldo com pão torrado.       |



destaques próximo mês

31 MAIO a 8 JUNHO



**+Eco 2014 - Semana do Ambiente**

Município de Ílhavo

6, 7 e 8 JUNHO

**Festival Rádio Faneca**

Ílhavo

14, 20 e 21 JUNHO



**Marchas Sanjoaninas**

Município de Ílhavo

22 JUNHO

**Grande Pedalada**

Município de Ílhavo

27 JUNHO

teatro

**40 e então?,  
com Ana Brito e Cunha,  
Fernanda Serrano e Maria Henrique  
CC Ílhavo**

festival 2014  
**teatro**  
 Município de Ílhavo  
 8<sup>a</sup> 24  
 MAIO

**8 e 9** **Lusiadas Preto no Branco** \*

Adaptação da obra de Luís Vaz de Camões "Os Lusíadas",  
 de Anabela Mateus e Paula Gomes  
 Grupo de Teatro MarAlegre  
**Centro Cultural de Ílhavo**

**público escolar**  
 qui 8 14h30  
 sex 9 10h30  
**público em geral**  
 sex 9 21h30

**10** **RITTO, a partir de "O Deus das Moscas"**  
**de William Golding** \*

Bussola Nómada  
**Centro Cultural da Gafanha da Nazaré**

22h00

**13** **Per um dia Claro**  
 de Ana Lázaro

Sessão dirigida aos Alunos do Ensino Secundário  
 do Município de Ílhavo  
**Centro Cultural de Ílhavo**

09h30  
 11h00

**16** **Rei Lear de Shakespeare** \*

Teatro Oficina  
**Centro Cultural de Ílhavo**

22h00

**17** **Sermão de Santo António**  
**Vés sois o sal da terra!**

Projecto D, com Leonor Barata e Adriana Campos  
**Aquário dos Bacalhaus do Museu Marítimo de Ílhavo**

21h30



**Aqui há phantasmas!**

21h30

Grupo de Teatro Ribalta  
**Teatro da Vista Alegre**

**18 Amarelo\***

de Catarina Requeijo

11h00 **Centro Cultural de Ílhavo**

**24 O roubo dos Bacalhaus**

GRAL - Grupo Recreativo Amigos da Légua

21h30 **Saião de Festas da Casa de N.ª S.ª da Luz (Légua)**



**Câmara Municipal de Ílhavo**

\* Bilhetes disponíveis nos Centros Culturais de Ílhavo e da Gafanha da Nazaré  
mais informações [www.cm-ilhavo.pt](http://www.cm-ilhavo.pt)

# desporto

**01** qui

19h00 **Illium Clube – V. Guimarães**  
**Camp. de Basquetebol Interdistrital**  
– Seniores Fem.

Pav. Mun. Cap. Adriano Nordeste

**03** sáb

17h00 **S.C. Vista Alegre – F.C. Bonsucesso**  
**Camp. Distrital de Futebol 2.ª Divisão – Juniores**  
Complexo Desportivo Vista Alegre

17h00 **NEGE – Gião**

**Camp. Distrital de Futsal Feminino – Seniores**  
Pav. Mun. da Gafanha da Encarnação

17h00 **G.D. Carmo – A.D.C. Juventude**  
**de Canedo**

**Camp. Distrital de Futsal 2.ª Divisão – Seniores**  
Pav. Municipal da Gafanha do Carmo

18h00 **Illium Clube – Dragon Force**  
**Camp. Basquetebol – Seniores**

Pav. Municipal da Gafanha do Carmo

19h00 **G.D. Gafanha – G.C.R. Ossela**  
**Camp. Distrital de Futsal 2.ª Divisão – Seniores**

Pav. Escola Sec. Gafanha da Nazaré

Participação do **A.C.D. “Os Ílhavos”**,  
Secção de Trail, no Trail do Marão,  
em Amarante.

**03** sáb e **04** dom

Participação do **A.C.D. “Os Ílhavos”**  
e do **G.D. Gafanha**, Secção de Atletismo,  
no Atleta Completo Distrital, em Aveiro.

**04** dom

16h00 **G.D. Gafanha – A.D. Sanjoanense**  
**Camp. Distrital de Futebol 1.ª Divisão – Seniores**  
Com. Desp. da Gafanha da Nazaré

16h00 **G.D. Gaf. Aquém – S.C. V.A.**  
**Camp. Distrital de Futebol 2.ª Divisão – Seniores**  
Campo de Jogos Gafanha do Carmo

**07** qua

18h30 **Caminhada/Corrida “Ao pôr do Sol”**  
Jardim Oudinot, Gafanha da Nazaré

**10** sáb

17h00 **G.D. Beira Ria – A.D.C. Lourizela**  
**Camp. Distrital de Futsal 2.ª Divisão – Seniores**  
Pav. Municipal da Gafanha do Carmo

**10** sáb e **11** dom

Participação do **NEGE**, Secção de Xadrez,  
no Campeonato Nacional da 3.ª Divisão,  
em S. João da Madeira.

Participação do **A.C.D. “Os Ílhavos”**,  
Secção de Atletismo, no Camp. Distrital de  
provas combinadas, no Luso e, Secção de  
Pesca, no Camp. Nacional individual da  
2.ª e 3.ª Divisão, na Praia da Aguçadoura.

**11** dom

10h00 **Passeio de BTT pela Gafanha do**  
**Carmo e pela Gafanha da Encarnação**

Parceiros: CAPGE/APACGE

Piscina Municipal da Gafanha da Nazaré

16h00 **S.C. Vista Alegre – A.D. Ovarense**  
**Camp. Distrital de Futebol 2.ª Divisão – Seniores**  
Complexo Desportivo da Vista Alegre

Participação do **G.D. Gafanha**,  
Secção de Atletismo,  
na XXX Meia Maratona de Cortegaça.

**14** qua

19h15 **Aula de Lohan Chi**

Parceiros: A.C.D. “Os Ilhavos” e AKCV

Sede da A.C.D. “Os Ilhavos”

**16** sex

19h00 **Illium Clube – Valongo**  
**Camp. de Basquetebol Interdistrital – Seniores Fem.**

Pav. Mun. Cap. Adriano Nordeste

# 17 sáb

19h00 **G.D. Carmo – Branca Ativa S.C.**  
**Camp. Distrital de Futsal 2.ª Divisão - Seniores**  
Pav. Municipal da Gafanha do Carmo

19h00 **G.D. Gafanha – C.A.P. Alquerubim**  
**Camp. Distrital de Futsal 2.ª Divisão – Seniores**  
Pav. Escola Sec. da Gafanha da Nazaré

Participação do **NEGE**, Secção de Atletismo, na 13.ª Milha Urbana Cidade de Ovar, e, Secção de Xadrez, no Campeonato Nacional de Semi Rápidas, em Coimbra.

# 17 sáb e 18 dom

Participação do **A.C.D. “Os Ílhavos”** e do **G.D. Gafanha**, Secção de Atletismo, Camp. Distrital de benjamins, em Aveiro.

# 18 dom

17h00 **G.D. Gafanha – C.D. Soutense**  
**Camp. Distrital de Futebol 1.ª Divisão – Seniores**  
Complexo Desp. Gafanha da Nazaré

# 21 qua

18h30 **Caminhada/Corrida**  
**“Ao pôr do Sol”**  
Jardim Oudinot, Gafanha da Nazaré

# 24 sáb

19h00 **G.D. Beira Ria – F.C. Barc.**  
**Camp. Distrital de Futsal 2.ª Divisão - Seniores**  
Pav. Municipal da Gafanha do Carmo

Participação do **A.C.D. “Os Ílhavos”**, Secção de Trail, no Trail Aldeias de Courel - Folgoso do Courel, em Lugo – Espanha.

# 24 sáb e 25 dom

Participação do **A.C.D. “Os Ílhavos”** e do **G.D. Gafanha**, Secção de Atletismo, no Olímpico Jovem Distrital, em Aveiro.

# 25 dom

Participação do **A.C.D. “Os Ílhavos”**, Secção de Pesca, no Concurso de Pesca Pedreira dos Húngaros, na Praia da Tocha.

# 31 sáb

09h30~12h30/14h30~16h30  
**VI Encontro de Minigolfe em Família**  
Campo de Minigolfe de Ílhavo

# 31 sáb e 01 dom

**Circuito Franklin Marshall de Surf do Norte**  
Org.: Associação de Surf de Aveiro  
Costa Nova

Participação do **A.C.D. “Os Ílhavos”**, Secção de Pesca, no Campeonato Regional Individual 1.ª Divisão, na Praia da Tocha.



[www.rotadobacalhau.net](http://www.rotadobacalhau.net)  
[ilhavo@rotadobacalhau.net](mailto:ilhavo@rotadobacalhau.net)

## BTT Rota do Bacalhau

Org.: Rotary Club de Ílhavo

### 31 sáb

15h30 **Rota do Bacalhau Miúdo**  
Inscrições no local (a partir das 14h00)

Museu Marítimo de Ílhavo

21h00 **Night Run/Caminhada**

Traga um alimento não perecível

22h00 **Aula de Zumba**

Jardim Henriqueta Maia, Ílhavo

### 01 dom

09h30 **Rota do Bacalhau**

09h30~12h00 **Manhã desportiva**

Jardim Henriqueta Maia, Ílhavo



# FORAL ÍLHAVO MANUELINO

1514 · 2014

Senhoriava Ílhavo,  
por alturas  
da Atribuição  
do Foral Novo...

Na altura da atribuição do Foral Novo, em 1514, quem senhoriava Ílhavo era António Borges, a quem competia a administração do território, conferindo proteção e justiça aos habitantes da terra, mais especificamente dos lugares de Alqueidão, Vila de Milho, Azenhas do Vale de Ílhavo e Sá, à troca de impostos/benefícios, implícitos na carta foralenga.

António Borges de Miranda era filho de Gonçalo Borges, chamado da Arruda, senhor de Carvalhais e de Verde Milho, “e doutras terras”, o qual, pelos anos de 1470, era porteiro-mor do rei D. Afonso V, ofício anteriormente desempenhado por seu sogro, Afonso de Miranda.

Avoenga de António Borges entronca em Gonçalo Borges, cavaleiro da guarda del-rei D. João I.

Este senhor de Ílhavo era filho do casamento do mencionado Gonçalo Borges com D. Isabel de Sousa, filha de Afonso de Miranda e irmã de D. Leonor de Miranda, mulher de João de Sousa, senhor e comendador perpétuo da vila de Sóza ou “Çosa”. António Borges herdou a casa paterna. Um seu irmão, Pêro Borges de Sousa, serviu o cargo de vedor da casa do príncipe e futuro rei D. João II, por 1472, tornando-se, mais tarde, vedor da chancelaria deste monarca e da de D. Manuel.





**O**cognome de Miranda herdou-o António Borges de sua mãe, neta de Martim Afonso de Miranda, senhor do morgado da Patameira, e bisneta paterna do Doutor Martim Afonso, arcebispo de Braga. Afonso de Miranda participou na conquista de Alcácer Ceguer, em 1458, tendo ainda acompanhado D. Afonso V nas guerras com Castela, onde terá falecido por 1476.

Foi porteiro-mor do Africano e alcaide-mor de Torres Vedras.

**A**ntónio Borges de Miranda matrimoniou-se com D. Margarida Henriques, filha de D. Afonso Henriques, senhor de Barbacena, de cuja união nasceram Gonçalo da Silva, prior de Verdemilho, Pêro Borges de Miranda e Simão de Miranda, desembargador do Paço, casado com D. Luísa de Melo.

**A**ntónio Borges contrairia segundas núpcias com D. Antónia de Miranda, filha de Rui Pereira de Miranda, do qual nasceram Rui Pereira de Miranda, que herdou a casa paterna, Gonçalo Borges, que faleceu da queda de um cavalo, D. Ana de Berredo, que veio a casar-se com Luís de Melo de Sampaio, e D. Antónia de Miranda.

**A**lém de donatário de Ílhavo, António Borges exerceu ainda um papel espiritual, tendo sido nomeado padroeiro da igreja de S. Salvador.

**N**o dia da entrega do foral a Ylhevo, a 2 de setembro de 1514, António Borges fez-se representar por Fernam Gonçallvez, seu almozarif, e Sambastyam Fernandez, seu rendeiro, morador em Aveiro.

#### **Centro de Documentação de Ílhavo**

» Arquivos dos Órgãos Autárquicos  
Edifício dos Paços do Concelho  
Tel 234 329 600

» Arquivos de Temática Marítima  
CIEMar - Centro de Investigação  
e Empreendedorismo  
Tel 234 092 496  
E-mail: cdi@cm-ilhavo.pt



# associações



## Associação Desportiva, Cultural e Recreativa da Senhora dos Campos

Neste mês de maio, a rubrica “Associações” é dedicada à A.D.C.R. Senhora dos Campos, que, em parceria com a Câmara Municipal de Ílhavo, a Junta de Freguesia de S. Salvador e o Rancho Regional da Casa do Povo de Ílhavo, realiza as Comemorações do 1.º de Maio - Dia do Trabalhador.

Com o objetivo de criar um espaço de encontro, convívio e lazer para todos os seus moradores, foi fundada a 21 de setembro de 1982, no Cartório Notarial de Ílhavo, a Associação Desportiva Cultural e Recreativa da Senhora dos Campos, pela mão de um grupo de jovens que, aos fins-de-semana, jogava futebol num espaço anexo à Escola Primária.

Nesse local, a Associação construiu um pequeno Parque Desportivo, faltando apenas encontrar as instalações para a sua sede, que viria mais tarde a situar-se no antigo posto médico e centro de convívio da localidade.

Devido à degradação em que se encontrava o edifício, o mesmo teve que ser reconstruído e, uma vez mais, com a prestação dos sócios concluiu-se uma obra que é o orgulho dos Associados.

Contando já com um espaço desportivo e sede social, a A.D.C.R. da Senhora dos Campos apostou fortemente na realização de atividades que envolvessem toda a Comunidade, nomeadamente de caráter desportivo, cultural e recreativo. Futebol de Salão, Atletismo de Formação e ainda Mini Basquetebol são as atividades mais relevantes no desporto. Contudo a prática destas modalidades não é federada, dada a exigência federativa não ser compatível

com a capacidade financeira desta coletividade, sendo as mesmas praticadas por lazer. Cerca de 5 dezenas de atletas são assíduos a estas atividades essencialmente levadas a efeito no fim-de-semana no parque de Jogos desta coletividade. Os torneios de Snooker, Pingue-pongue, Jogos de Xadrez, Damas e Sueca, entre outros, são também atividades determinantes para os Associados e Comunidade da Senhora dos Campos, que ocorrem na sede social, ponto de encontro dos residentes desta comunidade onde a convivência é salutar.

Nestas três décadas de existência, diversas atividades culturais e recreativas são desenvolvidas com muita carolice e determinação, destacando-se a Comemoração do 1.º de Maio – Dia do Trabalhador, do Dia Mundial da Criança, do Dia do Pai, do Dia da Mãe, do Tradicional Dia S. Martinho, encerrando o ano com a Festa de Natal, especialmente dedicada às crianças da Comunidade da Senhora dos Campos e filhos dos Sócios.



Em parceria com outras entidades, em especial com a Associação de Moradores da Senhora dos Campos, a Associação colabora em atividades de âmbito recreativo, destacando-se o Baile de Fim de Ano, que proporciona momentos de convívio e alegria inesquecíveis.

No âmbito das Comemorações do Feriado Municipal 2007, a A.D.C.R. da Senhora dos Campos foi agraciada pela Câmara Municipal de Ílhavo com a Medalha do Concelho em Vermelho, pelo trabalho de grande relevância social e desportiva em prol da comunidade da Senhora dos Campos.



Senhora dos Campos  
3830-025 Ílhavo  
Tel. 234 324 408

**Presidente**  
Fernando Carneiro

saúde

## Escovagem de dentes na escola



Os cuidados diários de higiene oral, através da escovagem, são fundamentais para a manutenção da saúde da boca e dos dentes. A escovagem dos dentes previne o aparecimento da cárie dentária e das doenças das gengivas. Cabe aos pais o papel fundamental de promover a aquisição e o desenvolvimento de hábitos de vida saudáveis e de higiene dos seus filhos. A higiene oral deve ser abordada no contexto da aquisição de comportamentos de higiene pessoal. As aprendizagens deverão relacionar os saberes com as vivências, dentro e fora da escola. Durante a escolaridade obrigatória, as referências à descoberta do corpo, à saúde, à educação alimentar, à higiene em geral e à higiene oral estão integradas no currículo e nos programas escolares. As mensagens de promoção da saúde devem ser coincidentes com as práticas da escola.

Segundo as orientações do Programa Nacional de Promoção da Saúde Oral, todas as crianças que frequentam os jardins-de-infância ou a escola devem fazer uma das escovagens dos dentes no estabelecimento de educação, sendo esta actividade particularmente importante para as que vivem em zonas mais desfavorecidas e apresentam cárie dentária. A escovagem dos dentes no jardim-de-infância/escola tem por objectivo a responsabilização progressiva da criança pelo autocuidado de higiene oral. Esta actividade deverá estar integrada no projecto educativo do jardim-de-infância/escola e ser pedagogicamente dinamizada pelos educadores de infância/professores e pais.

As equipas de saúde escolar, deverão apoiar a elaboração do projecto, melhorar as competências dos educadores, professores e pais, sobre saúde oral, bem como orientar o desenvolvimento desta actividade. Esta actividade é fundamental para prevenir as doenças orais. Por volta dos 6 anos começam a erupcionar os primeiros molares permanentes. Pela sua própria morfologia, imaturidade e dificuldade na remoção da placa bacteriana das suas fissuras e fossetas, estes dentes são mais vulneráveis à cárie. Por isso, exigem uma atenção particular durante a erupção e uma técnica específica de escovagem.

A escovagem com um dentífrico fluoretado com um teor de fluoreto entre 1000 e 1500 ppm (mg/l) remove a placa bacteriana e promove a remineralização dos dentes. A escovagem dentária deverá ser efectuada três vezes por dia, sendo uma delas, obrigatoriamente, antes de deitar. A higiene oral é a medida mais eficaz para prevenir as doenças orais. Escovar os dentes é essencial para a saúde.



2014

festival

# RÁDIO FANECA

ÍLHAVO  
a transmitir alegria



6-8 / JUNHO

organização

  
centro cultural ilhavo

  
ilhavo  
Ilhas do Marizal

[facebook.com/radiofaneca](https://www.facebook.com/radiofaneca)

a nossa gente

**Susana  
Gateira**



Neste mês de maio, em que a Câmara Municipal de Ílhavo leva a efeito mais uma ação de Empreendedorismo, no dia 14, dedicamos a rubrica “A Nossa Gente” a Susana Gateira, designer de moda ilhavense que patrocina o Concurso de Hip-Hop e é a patrocinadora oficial da edição 2014 da Rota do Bacalhau, que este ano tem lugar nos dias 31 de maio e 1 de junho.

Nascida a 4 de fevereiro de 1968, na freguesia de S. Salvador, Município de Ílhavo, Susana Gateira cedo manifestou o seu gosto pela arte da tesoura e agulha. Tendo como base familiar a experiência no setor têxtil, cedo denotou interesse particular por todas as fases do processo de produção de vestuário, tendo desde muito cedo começado a fazer para si própria grande parte da roupa que usava.

Com vinte e três anos de idade formou-se em Design de Moda e, dois anos depois, lançou as bases do seu projeto em Aveiro. Nesta fase, a designer Susana Gateira decidiu começar a expor os modelos que criava, todos eles exclusivos, e que estavam sempre relacionados com a área do desporto. Contudo,

com o aumento significativo da notoriedade do nome Susana Gateira, e conseqüente aumento da procura, surgiu a necessidade da criação de uma marca própria para o seu trabalho.

Nasceu assim a marca Susanagateira®, corria o ano de 1997, com o objetivo de apresentar no mercado uma marca de roupa desportiva assente num conceito único e inovador. O reconhecimento do conceito da marca, levou a que no ano de 2000 fosse constituída a empresa Susana Gateira - Produção de Moda, Lda, de forma a dar continuidade ao processo de crescimento e notoriedade da marca.

Atualmente, com sede e instalações em Ílhavo, a empresa desta ilhavense assume-se como líder do mercado nacional de roupa para o setor do Fitness, com 8 lojas da marca em Portugal e exportações para cerca de 15 países na Europa, Ásia, Oceânia e África.

Susana Gateira é hoje uma prestigiada criadora de moda desportiva da região, cujo lado empreendedor é um exemplo para quem quer alcançar a excelência do seu negócio.

# tabela de marés

|           |       | Preia-mar - altura |     | Baixa-mar - altura |     |       |     |       |     |
|-----------|-------|--------------------|-----|--------------------|-----|-------|-----|-------|-----|
| <b>1</b>  | qui   | 04.19              | 3.3 | 16.35              | 3.3 | 10.00 | 0.7 | 22.26 | 0.7 |
| <b>2</b>  | sex   | 04.56              | 3.1 | 17.11              | 3.2 | 10.36 | 0.9 | 23.05 | 0.9 |
| <b>3</b>  | sáb   | 05.33              | 3.0 | 17.47              | 3.0 | 11.14 | 1.0 | 23.47 | 1.0 |
| <b>4</b>  | dom   | 06.11              | 2.8 | 18.26              | 2.9 | 11.54 | 1.2 | -     | -   |
| <b>5</b>  | seg   | 06.54              | 2.7 | 19.12              | 2.8 | 00.33 | 1.2 | 12.42 | 1.3 |
| <b>6</b>  | ter   | 07.49              | 2.5 | 20.11              | 2.6 | 01.29 | 1.3 | 13.42 | 1.5 |
| <b>7</b>  | qua ☾ | 09.01              | 2.5 | 21.26              | 2.6 | 02.37 | 1.4 | 14.56 | 1.5 |
| <b>8</b>  | qui   | 10.18              | 2.5 | 22.38              | 2.6 | 03.49 | 1.4 | 16.09 | 1.5 |
| <b>9</b>  | sex   | 11.21              | 2.6 | 23.38              | 2.7 | 04.52 | 1.3 | 17.10 | 1.4 |
| <b>10</b> | sáb   | -                  | -   | 12.12              | 2.8 | 05.44 | 1.2 | 18.00 | 1.2 |
| <b>11</b> | dom   | 00.28              | 2.8 | 12.56              | 2.9 | 06.28 | 1.1 | 18.44 | 1.1 |
| <b>12</b> | seg   | 01.13              | 3.0 | 13.37              | 3.1 | 07.07 | 0.9 | 19.24 | 0.9 |
| <b>13</b> | ter   | 01.54              | 3.1 | 14.16              | 3.2 | 07.44 | 0.8 | 20.03 | 0.8 |
| <b>14</b> | qua ☽ | 02.35              | 3.2 | 14.54              | 3.3 | 08.22 | 0.7 | 20.43 | 0.6 |
| <b>15</b> | qui   | 03.15              | 3.3 | 15.35              | 3.4 | 09.00 | 0.6 | 21.24 | 0.6 |
| <b>16</b> | sex   | 03.57              | 3.3 | 16.17              | 3.4 | 09.40 | 0.6 | 22.07 | 0.6 |
| <b>17</b> | sáb   | 04.41              | 3.3 | 17.01              | 3.4 | 10.23 | 0.7 | 22.53 | 0.6 |
| <b>18</b> | dom   | 05.28              | 3.2 | 17.49              | 3.3 | 11.09 | 0.8 | 23.44 | 0.7 |
| <b>19</b> | seg   | 06.19              | 3.0 | 18.43              | 3.2 | -     | -   | 12.01 | 0.9 |
| <b>20</b> | ter   | 07.17              | 2.9 | 19.44              | 3.1 | 00.41 | 0.9 | 13.02 | 1.1 |
| <b>21</b> | qua ☾ | 08.26              | 2.8 | 20.55              | 3.0 | 01.47 | 1.0 | 14.13 | 1.2 |
| <b>22</b> | qui   | 09.41              | 2.8 | 22.08              | 3.0 | 02.59 | 1.1 | 15.30 | 1.2 |
| <b>23</b> | sex   | 10.52              | 2.8 | 23.15              | 3.0 | 04.12 | 1.1 | 16.41 | 1.1 |
| <b>24</b> | sáb   | 11.54              | 3.0 | -                  | -   | 05.17 | 1.0 | 17.45 | 1.0 |
| <b>25</b> | dom   | 00.16              | 3.1 | 12.48              | 3.1 | 06.13 | 0.9 | 18.40 | 0.9 |
| <b>26</b> | seg   | 01.09              | 3.1 | 13.36              | 3.2 | 07.02 | 0.9 | 19.28 | 0.8 |
| <b>27</b> | ter   | 01.57              | 3.2 | 14.20              | 3.2 | 07.45 | 0.8 | 20.11 | 0.8 |
| <b>28</b> | qua ● | 02.40              | 3.2 | 15.01              | 3.3 | 08.25 | 0.8 | 20.52 | 0.7 |
| <b>29</b> | qui   | 03.21              | 3.2 | 15.39              | 3.3 | 09.02 | 0.8 | 21.30 | 0.8 |
| <b>30</b> | sex   | 03.58              | 3.1 | 16.15              | 3.2 | 09.38 | 0.8 | 22.08 | 0.8 |
| <b>31</b> | sáb   | 04.34              | 3.0 | 16.49              | 3.2 | 10.14 | 0.9 | 22.45 | 0.9 |





# farmácias

|            |                               |                               |                               |                               |                        |
|------------|-------------------------------|-------------------------------|-------------------------------|-------------------------------|------------------------|
| <b>dom</b> | 04<br>Ribau<br>Diniz Gomes*   | 11<br>Senos                   | 18<br>Ança Castro<br>Moderna* | 25<br>Morais<br>Santos*       |                        |
| <b>seg</b> | 05<br>Santos                  | 12<br>Ribau<br>Diniz Gomes*   | 19<br>Senos                   | 26<br>Ança Castro<br>Moderna* |                        |
| <b>ter</b> | 06<br>Moderna                 | 13<br>Santos                  | 20<br>Ribau<br>Diniz Gomes*   | 27<br>Senos                   |                        |
| <b>qua</b> | 07<br>Branco<br>Senos*        | 14<br>Moderna                 | 21<br>Santos                  | 28<br>Ribau<br>Diniz Gomes*   |                        |
| <b>qui</b> | 01<br>Morais<br>Santos*       | 08<br>Diniz Gomes             | 15<br>Branco<br>Senos*        | 22<br>Moderna                 | 29<br>Santos           |
| <b>sex</b> | 02<br>Ança Castro<br>Moderna* | 09<br>Morais<br>Santos*       | 16<br>Diniz Gomes             | 23<br>Branco<br>Senos*        | 30<br>Moderna          |
| <b>sáb</b> | 03<br>Senos                   | 10<br>Ança Castro<br>Moderna* | 17<br>Morais<br>Santos*       | 24<br>Diniz Gomes             | 31<br>Branco<br>Senos* |

\* Disponibilidade até às 22h00

## Ílhavo

Diniz Gomes - Tel 234 322 885

Moderna - Tel 234 328 222

Santos - Tel 234 322 930/326 486

Senos - Tel 234 322 742

## Gafanha da Nazaré

Branco - Tel 234 361 576

Morais - Tel 234 361 817

## Gafanha da Encarnação

Ribau - Tel 234 365 131

## Praia da Barra

Ança Castro - Tel 234 360 721



### **Câmara Municipal de Ílhavo**

T 234 329 600

Fax: 234 329 601

[www.cm-ilhavo.pt](http://www.cm-ilhavo.pt)

[geralcmi@cm-ilhavo.pt](mailto:geralcmi@cm-ilhavo.pt)

**Gabinete de Apoio**

**Presidência e Vereação**

T 234 329 602

### **SECRETARIA**

**Obras Particulares**

T 234 329 603

**Administração Geral**

T 234 329 604

**Serviços Urbanos**

**(Armazéns Gerais)**

T 234 329 605

### **Fórum Municipal da Maior Idade**

T 234 085 479

### **Biblioteca Municipal de Ílhavo**

T 234 321 103

Fax: 234 321 087

[www.bibliotecamunicipal.cm-ilhavo.pt](http://www.bibliotecamunicipal.cm-ilhavo.pt)

[biblioteca\\_municipal@cm-ilhavo.pt](mailto:biblioteca_municipal@cm-ilhavo.pt)

### **Pólos de Leitura**

Gafanha da Nazaré

T 234 199 077

Gafanha da Encarnação

T 234 086 668

Gafanha do Carmo

T 234 398 009

### **Horários:**

**BMI:** 3.ª feira a sábado 10h00~18h30

### **Pólos de Leitura:**

Gafanha do Carmo e Gafanha da Encarnação

3.ª feira a 6.ª feira 14h30~19h30

Sábados 09h30~13h00 e 14h00~18h30

Gafanha da Nazaré

2.ª a 6.ª feira 10h00~12h30 e 13h30~18h30

### **Atendimento Presidente e Vereadores**

Marcação prévia (T 234 329 602)

» **Presidente Fernando Caçoiло:**

3.ª feira à tarde

» **Vice Presidente Marcos Ré:**

5.ª feira à tarde

» **Vereadora Beatriz Martins:**

6.ª feira à tarde

» **Vereador Paulo Costa:**

2.ª feira à tarde

### **Centros Culturais**

#### **Ílhavo**

T 234 397 260/2

**Gafanha da Nazaré**

T 234 397 263

[www.centrocultural.cm-ilhavo.pt](http://www.centrocultural.cm-ilhavo.pt)

[centrocultural@cm-ilhavo.pt](mailto:centrocultural@cm-ilhavo.pt)

[www.facebook.com/centroculturalilhavo](http://www.facebook.com/centroculturalilhavo)

### **Atendimento Vereadores sem Pelouros**

Primeiras e terceiras 4.ª feiras:

11h00~12h00

Marcação prévia (T 234 329 602)

» **Vereador José Vaz**

» **Vereador Pedro Martins**

» **Vereadora Ana Bastos**

### **Horários:**

**CCI:** 3.ª feira a 6.ª feira 11h00~18h00

sábados e feriados 14h00~19h00

**CCGN:** 3.ª feira, sábado e feriados

15h00~20h00

### **Fórum Municipal da Juventude**

#### **Ílhavo**

T 234 321 079

[forumjuventude\\_ilhavo@cm-ilhavo.pt](mailto:forumjuventude_ilhavo@cm-ilhavo.pt)

**Gafanha da Nazaré**

T 234 183 773

[forumjuventude\\_gafanhazanazare@cm-ilhavo.pt](mailto:forumjuventude_gafanhazanazare@cm-ilhavo.pt)

**Gafanha da Encarnação**

T 234 086 668

**Gafanha do Carmo**

T 234 398 009

### **EMER**

Escola Municipal de Educação Rodoviária

T 234 363 980

### **Ecocentro**

**Centro de Educação Ambiental**

T 234 329 600

### **Recolha de Monos**

T 234 325 549

### **SMIC**

Serviço Municipal de  
Informação ao Consumidor  
T 234 329 600  
info@cm-ilhavo.pt

### **GAEMI**

Gabinete de Apoio ao Emigrante  
T +351 234 329 623

### **SAFE**

Serviço de Apoio à Formação  
e ao Emprego da CMI  
T 234 092 496  
safe@cm-ilhavo.pt

### **CPCJ**

Comissão de Proteção de  
Crianças e Jovens de Ílhavo  
T 234 329 632

### **CROACI**

Centro de Recolha Oficial de Animais  
de Companhia de Ílhavo  
T 234 329 605

### **Piscinas Municipais**

#### **Ílhavo**

T 234 329 607

#### **Gafanha da Nazaré**

T 234 363 080

#### **Horários:**

2.ª a 6.ª feira 08h30~21h30  
sábado 09h45~12h30 e 15h00~19h00

### **Serviço Municipal de Proteção Civil**

T 234 329 605

### **Juntas de Freguesia**

#### **São Salvador**

T 234 321 725

#### **Gafanha da Nazaré**

T 234 361 520

#### **Gafanha da Encarnação**

T 234 365 104

#### **Gafanha do Carmo**

T 234 391 131

### **CIEMar - Ílhavo**

Centro de Investigação e Empreendedorismo  
T 234 092 496

### **Museu Marítimo de Ílhavo**

#### **Navio Museu Santo André (Polo)**

T 234 329 990

www.museumaritimo.cm-ilhavo.pt  
museuilhavo@cm-ilhavo.pt  
www.facebook.com/museumaritimoilhavo

#### **Horários:**

MMI: 3.ª feira a sábado 10h00~18h00  
domingo 14h00~18h00  
NMSA: 3.ª feira a 6.ª feira 10h00~18h00  
sábado e domingo 14h00~18h00

### **Casa Gafanhoe – Museu Municipal**

T 234 329 600

**Horários:** visita por marcação prévia

### **Museu Etnográfico do Rancho Regional da Casa do Povo de Ílhavo**

T 234 322 948/964 312 742

**Horários:** visita por marcação prévia

### **Museu da Vista Alegre**

T 234 320 600

### **CIRA**

Comunidade Intermunicipal  
da Região de Aveiro  
T 234 377 650

### **Bombeiros Voluntários de Ílhavo**

T 234 320 120

### **Centros de Saúde**

Ílhavo T 234 325 876

Gafanha da Nazaré T 234 390 950

Gafanha da Encarnação T 234 361 902

Gafanha do Carmo T 234 361 968

Costa Nova T 234 369 884

### **Parques de Campismo**

Costa Nova T 234 393 220

Gafanha da Nazaré T 234 366 565

Praia da Barra T 234 369 425

### **Postos G.N.R.**

São Salvador T 234 330 010

Gafanha da Nazaré T 234 393 070

### **Postos de Turismo**

Ílhavo (Av. 25 de Abril)

T 234 325 911

Praia da Barra

(Rua Comandante Azevedo e Silva)

T 234 396 212

