

2014

Viver em ...

Município de Ílhavo

184

agenda de eventos

agosto 2014

destaques
do mês



**Do vasto
e Belo Porto
de Lisboa**
exposição de fotografia
Museu Marítimo
de Ílhavo



31 jul
a 03 ago
8.º Festival
de Marisco
Ria a Gosto
Relvado da
Costa Nova



13^{qua}
a 17^{dom}
**Festival
do Bacalhau**
Jardim Oudinot,
Gafanha da
Nazaré



29 ago
a 02 set
**Ílhavo
Miss Sumol
Cup 2014**
Praia da
Costa Nova



07 qui
e 08 sex
1.º Aniversário
**Casa da
Música
de Ílhavo**



08 sex
e 09 sáb
77.º Aniversário
**Museu
Marítimo
de Ílhavo**



10 dom
a 16 sáb
**VI Semana
Náutica
do Município
de Ílhavo**
Município
de Ílhavo



14 qui
**Inauguração
Obra de
Qualificação
Frente Ria
Costa Nova
Vagueira**
Costa Nova



Câmara Municipal de **Ílhavo**

Caro(a) Amigo(a) e Múncipe,

Estamos em agosto, mês muito aguardado por todos, em particular por ser sinónimo de calor, férias e, para muitos, por ter um sabor especial pois recebem a visita dos seus familiares que labutam durante todo o ano um pouco por todo o mundo.



Fernando Fidalgo Caçoilo

Presidente da Câmara Municipal de Ílhavo

Brindamos todos, estejam de férias, de visita ou mesmo a trabalhar, com a agenda Viver em, que vos despertará os sentidos e promete momentos únicos para desfrutar em família ou com os amigos.

Vivemos o já incontornável Festival do Bacalhau, este ano com muitas novidades, onde não faltará o fiel amigo, preparado a seu gosto e acompanhado por um cartaz de estrelas para todos os públicos.

Tendo como palco o Mar e a Ria, chega até si repleta

de experiências a Semana Náutica e, nesta ambiência, recebemos a Miss Sumol Cup, que promete concentrar na Costa Nova as melhores surfers e bodyboarders da atualidade. Celebramos, com atividades alusivas, os aniversários do Museu Marítimo de Ílhavo, do Navio-Museu Santo André e da Escola de Musica de Ílhavo.

Não poderia fechar esta mensagem sem deixar uma saudação muito especial aos Emigrantes que nesta altura nos visitam para matar saudades da nossa Terra que os viu nascer. Sempre com “O Mar por Tradição” temperado com Ria a gosto, junte-se a nós e venha Viver em pleno este mês.

Um Abraço Amigo.

Reuniões
Ordinárias do
Executivo CMI

Pública:

qua **06**
15h00
audição
ao público
a partir das
16h30



Viver em...
Município de Ílhavo

Este espaço também é seu. Se desejar divulgar iniciativas de importância municipal, a informação deverá ser remetida à Câmara Municipal de Ílhavo até ao próximo dia **15 de agosto** para incluir na Agenda de Eventos Viver em ... Município de Ílhavo do mês de setembro de 2014, através do e-mail info@cm-ilhavo.pt.

A Câmara Municipal de Ílhavo reserva o direito de selecionar a informação a incluir na mesma.



ficha técnica

edição e propriedade **Câmara Municipal de Ílhavo** capa **Verão 2014**
coordenação e design **Gabinete de Comunicação CMI** impressão **Gráfica Feirens**
depósito legal **136577/99** tiragem **6 000 exemplares** distribuição **GRATUITA**

~~~~~  
Todo o **mês**

### Escola Municipal de Ténis



#### quartas

Crianças 18h00~19h00

Adultos 19h00~20h00

#### sábados

Adultos 10h00~11h00

Crianças 11h00~12h00

} **Campos de Ténis de Ílhavo**

inscrições através do

T 234 329 607 · [desporto@cm-ilhavo.pt](mailto:desporto@cm-ilhavo.pt)

### Hora do Conto

terça a sexta 17h30

sábados 11h00 e 16h30

} **Biblioteca Municipal de Ílhavo**

### Exposição de Fotografia "Olhos sobre o Mar"

} **Navio Museu Santo André**

### Do Vasto e Belo Porto de Lisboa

#### Exposição de fotografia

horários: [www.museumaritime.cm-ilhavo.pt](http://www.museumaritime.cm-ilhavo.pt)

} **Museu Marítimo de Ílhavo**

Entrada gratuita

### 5 Séculos de Foral Novo"

#### Exposição dos trabalhos

#### do Concurso de Banda Desenhada

Patente até 30 de setembro

horários: [www.museumaritime.cm-ilhavo.pt](http://www.museumaritime.cm-ilhavo.pt)

} **CIEMar-Ílhavo**

Entrada gratuita

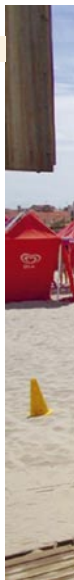



## **Biblioteca de Verão - Barra**

**Entra na onda... da leitura!**

10h00~18h00

} Molhe Sul, Praia da Barra

### **Serviços Disponíveis**

- Hora do Conto
- Empréstimo domiciliário de literatura infantil, juvenil e adultos
- Consulta e leitura presencial de jornais e revistas
- Ateliês temáticos

### **Hora do Conto**

Todos os dias · 11h30 e 16h30

### **Ateliês temáticos**

Todas as semanas um tema · 15h30

## **Biblioteca de Verão - Costa Nova**

09h30~13h00 · 14h30~18h30

} Relvado Costa Nova

## **Festa do Livro**

10h00~23h00

Org.: CMI e Calendário de Letras

} Relvado Costa Nova

## **Horários de Verão**

### **Biblioteca Municipal de Ílhavo**

Encerrada de 1 a 16 de agosto

### **Pólos de Leitura**

- Gafanha da Nazaré  
Encerrado de 18 a 29 de agosto
- Gafanha da Encarnação  
Encerrado de 1 a 31 de agosto

### **Fórum Municipal da Juventude (FMJ)**

- Ílhavo  
Encerrado de 18 a 29 de agosto
- Gafanha da Nazaré  
Encerrado de 1 a 16 de agosto
- Gafanha da Encarnação  
Encerrado de 1 a 31 de Agosto

# Ria A gosto

8.º festival de marisco da costa nova

31 DE JULHO A 3 DE AGOSTO 2014



31 jul a 03 ago

20h00 Abertura

## Ria a Gosto

8.º Festival de Marisco da Costa Nova

1 AGO 12h30~15h00 . 20h00~23h00

2 AGO 12h30~15h00 . 20h00~23h00

3 AGO 12h30~15h00

Org.: Iliabum Clube

e Câmara Municipal de Ílhavo

} Relvado da Costa Nova

31 jul

21h30

**Concerto com Banda dos Bombeiros Voluntários de Ílhavo**

} Relvado da Costa Nova

01 sex

21h30

**25.º Festival Internacional de Folclore da Costa Nova**

Org.: Rancho Regional

da Casa do Povo de Ílhavo

} Relvado da Praia da Costa Nova

02 sáb

18h00

**Festa em Honra da N.ª S.ª das Neves**

Celebração Eucarística

em Honra da N.ª Sr.ª das Neves

19h00

Consorte de Flautas pelo

Conservatório de Música de Aveiro

} Capela de Alqueidão

Biblioteca Municipal de Ílhavo

02 sáb e 03 dom

## 5.ª Mostra de Jardins Ambulantes

Org.: Grupo de Jovens "A Tulha"

} Gafanha de Aquém

### Férias com livros... e não só

Neste período de férias preparámos atividades para os mais novos todas as terças e quintas-feiras.

} Pólo de Leitura

da Gafanha da Nazaré

**quartas-feiras 14h30**

Hora do Conto e ateliê

qua 06 "Correio para o tigre", de Janosch

qua 13 "A Princesa da Neve",

de Emily Hawkins

**sexta-feira 14h30**

Sessão de Cinema

sex 08 "Rango", de Gore Verbinsky

07 qui e 08 sex

1.º Aniversário

## Casa da Música de Ílhavo

Casa Aberta

**07 agosto**

21h00 Ensaio aberto

Banda dos Bombeiros Voluntários de Ílhavo

**08 agosto**

21h00 Ensaio aberto

Grupo Folclórico "O Arrais"

Org.: CMI, Banda BVI e Grupo Folclórico "O Arrais"

} Casa da Música de Ílhavo

08 sex e 09 sáb

77.º Aniversário da Fundação

## Museu Marítimo de Ílhavo

} Museu Marítimo de Ílhavo



**08 sexta-feira**

10h00~19h00 Dia Aberto

10h00~19h00 Feira do Livro

11h00/15h00 Visitas especiais - As Reservas

do Museu: Conservador por um dia\*

18h00 Sessão comemorativa

- Apresentação da edição "Fainas do Mar"

(reedição de obra de Frederico Cruz)

- Apresentação de "Diário de bordo

da *bateira ílhava*", de Ana Maria Lopes

21h30 Concerto pela

Orquestra Filarmonia das Beiras

22h30 Uma Noite no Aquário\*

**09 sábado**

10h00~19h00 Feira do Livro

10h00~19h00 Demonstração e workshop

de Modelismo (dinamizado pela TEAM)

11h00/15h00 Visitas especiais - As Reservas

do Museu: Conservador por um dia\*

14h00~19h00

Bacalhau no Prato - workshops de cozinha\*

- Chora por D. Anabela Pequeno

- Patanisca de Bacalhau por D. Maria Júlia

- Punheta de Bacalhau por Sr. Jorge Pinhão

16h00 Histórias e Novelas Marítimas\*

18h00 Conversas de Mar

21h30 Sermão de Santo António

Vós sois o sal da terra!\*

\* inscrições limitadas · marcação prévia:

T 234 329 990 museuilhavo@cm-ilhavo.pt

09 sáb

22h00

**Festival de Folclore  
30.º Aniversário  
do Grupo Folclórico  
“O Arrais”**

Org.: Grupo Folclórico “O Arrais”  
} Senhora do Pranto, Ílhavo

10 dom

**Festa de Homenagem  
ao Colono**

09h45 **Eucaristia Dominical**

10h45 **Hastear das Bandeiras**

Org.: Associação de Moradores  
da Sr.ª dos Campos  
} Senhora dos Campos

13 qua a 17 dom

**Festival  
do Bacalhau**

**Tasquinhas, Concertos, Concursos,  
Provas, Show Cooking, Animação  
e muito mais...**



Org.: Câmara Municipal de Ílhavo  
e Confraria Gastronómica do Bacalhau  
} Jardim Oudinot, Gafanha da Nazaré

13 qua

**Feira dos 13**

} Recinto da Feira – Vista Alegre

15h00

**Dia Mundial  
da Juventude**

} Todos os FMJ

**Festival do Bacalhau**

DESTAQUES DO DIA

17h30 **Abertura**

19h00~23h00

**Mostra Gastronómica com Tasquinhas**

19h30 **Concerto com First Breath After Coma**

} Palco 2

21h00 **Show Cooking**

} Pavilhão Terra e Mar

22h00 Espetáculo com

**Mickael Carreira**

} Jardim Oudinot, Gafanha da Nazaré



19h30

**FMJ no Festival  
do Bacalhau**

**“Bacalhau com Tod@s”**

Vem Construir um Jovem Bacalhau  
no Dia Mundial da Juventude!

} Jardim Oudinot, Gafanha da Nazaré





QUA 13  
MICKAEL CARREIRA  
QUI 14  
GISELA JOÃO  
SEX 15  
RITA GUERRA  
SÁB 16  
HERMAN JOSÉ  
DOM 17  
OS AURORA

ENTRADA GRATUITA

13 a 17  
AÇO

GAFANHA DA NAZARÉ  
JARDIM OUDINOT

TASQUINHAS · CONCERTOS · CONCURSOS · PROVAS · SHOW COOKING · ANIMAÇÃO · E MUITO MAIS...



Câmara Municipal de **Ílhavo**

CONFRARIA GASTRONÓMICA  
DO BACALHAU  
ÍLHAVO

14 qui

15h30

Inauguração

## Obra de Qualificação

### Frente Ria

### Costa Nova/Vagueira

Empreitada de reordenamento e qualificação

da frente lagunar de Ílhavo e Vagos

Org.: Polis Ria de Aveiro

e Câmara Municipal de Ílhavo

} Costa Nova

## Festival do Bacalhau

DESTAQUES DO DIA

11h00~15h00 · 19h00~23h00

**Mostra Gastronómica com Tasquinhas**

19h30 **Concerto com Valter Lobo**

} Palco 2

21h00 **Show Cooking**

} Pavilhão Terra e Mar

22h00 **Espectáculo com**

### Gisela João

} Jardim Oudinot, Gafanha da Nazaré



23h30 **Noite no Porão com Recanto**

inscrição prévia através de

info@cm-ilhavo.pt · T 234 329 602

} Navio Museu Santo André

19h30

## FMJ no Festival do Bacalhau

**"Jogos Lógicos"**

} Jardim Oudinot, Gafanha da Nazaré

15 sex

## Festival do Bacalhau

DESTAQUES DO DIA

11h00~15h00 · 19h00~23h00

**Mostra Gastronómica com Tasquinhas**

12h00~14h00 **"Piquenicar" no Oudinot\***

19h30 **Concerto com Golden Slumbers**

} Palco 2

21h00 **Show Cooking**

} Pavilhão Terra e Mar

22h00 **Espectáculo com**

### Rita Guerra

} Jardim Oudinot, Gafanha da Nazaré



23h30 **Noite no Porão com Rui Oliveira\***

} Navio Museu Santo André

\* inscrições prévias através de

info@cm-ilhavo.pt · T 234 329 602

19h30

## FMJ no Festival do Bacalhau

**"Porta-chaves Náuticos"**

} Jardim Oudinot, Gafanha da Nazaré

16 sáb

## Festival do Bacalhau

DESTAQUES DO DIA

09h30

### 3.ª Pedalada Solidária "Bússola Partilhada"

inscrições até 13 de agosto

www.pedalada-solidaria.pt

org.: Bússola Partilha e apoio: CM Ílhavo

11h00~15h00 · 19h00~23h00

### Mostra Gastronómica com Tasquinhas

12h00~14h00 "Piquenicar" no Oudinot\*

15h30~17h00

### Corrida Mais Louca da Ria

#### Corrida de Embarcações Originais

19h30 Concerto com A Jigsaw

} Palco 2

21h00 Show Cooking

} Pavilhão Terra e Mar

22h00 Espetáculo com

### Herman José

} Jardim Oudinot, Gafanha da Nazaré



23h30 Noite no Porão com Bilan\*

} Navio Museu Santo André

\* inscrições prévias através de  
info@cm-ilhavo.pt · T 234 329 602

19h30

### FMJ no Festival do Bacalhau

"Aula de Zumba"

} Jardim Oudinot, Gafanha da Nazaré

17 dom

## Festival do Bacalhau

10h00

### 1.ª Mini Maratona Museu Marítimo de Ílhavo

inscrições até 8 de agosto

Partida: Museu Marítimo de Ílhavo

Chegada: Navio-Museu Santo André

11h00~15h00 · 19h00~23h00

### Mostra Gastronómica com Tasquinhas

21h00 Show Cooking

} Pavilhão Terra e Mar

22h00 Espetáculo com

### Os Aurora

} Jardim Oudinot, Gafanha da Nazaré



19h30

### FMJ no Festival do Bacalhau

"Dinâmicas da Terra e do Mar"

} Jardim Oudinot, Gafanha da Nazaré

22 sex

21h30

### Concerto com Banda Filarmónica Gafanhense

} Largo do Farol, Praia da Barra



## Férias com livros... e não só

Neste período de férias  
preparámos atividades para os mais novos  
todas as terças e quintas-feiras.

### terças-feiras 14h30

Hora do Conto e ateliê

ter 19 "A tartaruga que queria dormir",  
de Roberto Aliaga

ter 26 "Os quatro amigos",  
de J. e W. Grimm

### quintas-feiras 14h30

Sessão de Cinema

qui 21 "Animais unidos jamais serão  
vencidos", de Reinhard Klooss

qui 28 "Os segredos dos cinco  
sensacionais", de Raman Hui

} Biblioteca Municipal de Ílhavo

## Férias de Verão no Museu Marítimo de Ílhavo

Oficinas para crianças dos 5 aos 12 anos

14h00~17h00

**20 a 22 agosto**

**27 a 29 agosto**

Informações: T 234 329 990 ou  
museuilhavo@cm-ilhavo.pt, marcação prévia  
até à 6.ª feira da respetiva semana anterior

**23** sáb  
14h00~18h00

**Comemoração** 

**13.º Aniversário**

**Navio Museu Santo André**

**Dia Aberto**



**25** seg e **26** ter

**Campanha**

**"seja qual for a sua "onda",  
esta é a sua praia"**

org.: CMI/SUMA

} Praias do Município de Ílhavo

**29** sex

15h00

**Filme e Debate**

**- Curta do mês:**

**"Impulso"!**

**e Registo Foral do Mês**

} FMJ Gafanha da Nazaré

} FMJ Gafanha do Carmo

## Bebeteca

sábados 10h30 e 16h00

sáb 23 "A minha sesta"

ilustrações de Amélie Graux

sáb 30 "A minha papa"

ilustrações de Amélie Graux

} Biblioteca Municipal de Ílhavo

## Hora do Conto

terça a sexta-feira: 17h30

sábados: 11h00/16h30

sáb 23 "Simão mentiras",

de Roberto Aliaga

sáb 30 "Uma história cheia de lobos",

de Roberto Aliaga

} Biblioteca Municipal de Ílhavo

## Ateliês de Expressão Plástica

11h30 e 17h00

sáb 23 Na minha imaginação

sáb 30 O meu lobo

} Biblioteca Municipal de Ílhavo



## MAIOR IDADE 2014

VIVER SOLIDÁRIO



inscrições

**13 a 22 de agosto**

na Câmara Municipal de Ílhavo,  
Juntas de Freguesia,  
Casa Alcibiades (Costa Nova)  
e Edifício de Serviços Públicos  
da Barra.

## 1ª MINI MARATONA

MUSEU MARÍTIMO DE ÍLHAVO

MUSEU MARÍTIMO DE ÍLHAVO

17 AGO 2014 · INSCRIÇÕES ATÉ 8 AGO

» WWW.MUSEUMARITIMO.CM-ILHAVO.PT



museu-espaço-investigação



Câmara Municipal de Ílhavo

apoio: Rotary Club de Ílhavo



Museu Marítimo de Ílhavo

Receita reverte a favor do Centro Paroquial N.º Sr.ª da Nazaré



Navio-Museu Santo André



13 a 17 AGO



## Bacalhau com Favas

### Ingredientes: Preparação:

4 postas de bacalhau  
1 Kg de favas descascadas  
2 dentes de alho picadinhos  
1 colher de sopa bem cheia de  
coentros frescos picados  
1 dl de azeite  
Sal e pimenta qb  
Cebola crua (para decorar)  
Ovos cozidos (para decorar)

Demolhe o bacalhau convenientemente. Coza as favas em água temperada com sal. Grelhe o bacalhau, de preferência em grelha de carvão. Escorra as favas e tempere-as com os alhos, os coentros e metade do azeite.  
Sirva as favas com o bacalhau disposto por cima e regue com o restante azeite. Pode completar com rodelas de cebola crua e ovos cozidos.



destaques próximo mês

06 SETEMBRO

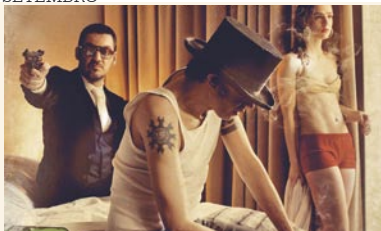

### **Dead Combo**

CC Ílhavo

12 SETEMBRO

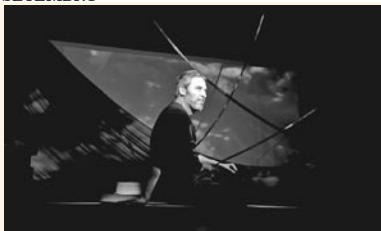

### **Ode Marítima de Álvaro Campos, por Diogo Infante e João Gil**

CC Ílhavo

15<sup>a</sup> a 21 SETEMBRO

### **Semana da Maior Idade 2014 Viver Solidário**

27 SETEMBRO



### **Ricardo Ribeiro**

CC Ílhavo

# Mar Agosto

ILHAVO  
FESTAS DO MUNICÍPIO 2014



31 JUL A 3 AGO

8.º FESTIVAL DE MARISCO

**RIA A GOSTO**

RELVADO DA COSTA NOVA

8 E 9 AGO

77.º ANIVERSÁRIO

**MUSEU MARÍTIMO DE ÍLHAVO**

MUSEU MARÍTIMO DE ÍLHAVO





**13**  
A **17** AGO

TASQUINHAS, CONCERTOS,  
CONCURSOS, PROVAS,  
SHOW COOKING,  
ANIMAÇÃO, E MUITO MAIS....



## FESTIVAL DO BACALHAU

QUA 13 MICKAEL CARREIRA  
QUI 14 GISELA JOÃO  
SEX 15 RITA GUERRA  
SAB 16 HERMAN JOSE  
DOM 17 OS AURORA

JARDIM OUDINOT, GAFANHA DA NAZARÉ

**29** AGO A **2** SET

## ÍLHAVO

### MISS SUMOL CUP 2014

PRAIA DA COSTA NOVA

CAMPEONATO EUROPEU DE BODYBOARD FEMININO  
CAMPEONATO NACIONAL DE SURF FEMININO



Câmara Municipal de **Ílhavo** o mar por tradição

» PROGRAMA COMPLETO EM [WWW.CM-ILHAVO.PT](http://WWW.CM-ILHAVO.PT)

desporto



## Todo o **mês** **Escola de Surf e BodyBoard**

Org.: Associação de Surf de Aveiro  
} Praia da Barra

## 02 sáb

Participação do **NEGE**, Secção de Atletismo, na Milha Urbana da Praia da Vagueira.

## 02 sáb e 03 dom

Participação da **A.C.D. "Os Ílhavos"**, Secção de Pesca, 8.ª Maratona Ibérica Surfcasting Pescagil – Praia da Aguçadoura – Póvoa de Varzim e, Secção de Trail, no Ultra Trail Lagoa de Óbidos – Óbidos.



# 10 dom a 16 sáb

## **VI Semana Náutica do Município de Ílhavo**

Município de Ílhavo

### 10 agosto dom

10h00~15h00

#### **Feira de Artesanato**

Apoio: Clube de Vela da Costa Nova  
} Clube de Vela da Costa Nova  
14h45

#### **II Aquatlo**

#### **VII Travessia da Ria a Nado**

Início: 15h30/15h45  
participação gratuita e sujeita a inscrição  
Apoio: Parceiros do Fórum Náutico  
do Município de Ílhavo  
} Largo da Bruxa,  
Gafanha da Encarnação

### 11 agosto seg

10h00~12h00

#### **Passeio de Moliceiro**

Apoio: EcoRia  
} Jardim Oudinot (Ancoradouro)  
11h30~13h00

#### **Experiência de Surf**

Org.: Associação de Surf de Aveiro  
} Praia da Barra (Rua 5)  
15h00~17h00

#### **Boia puxada por barco**

Apoio: Marina Clube da Gafanha  
} Jardim Oudinot (Ancoradouro)  
15h30~17h30

#### **Experiência de Mergulho**

} Praia da Barra (Molhe Sul)

### 12 agosto ter

10h00~12h00

#### **Passeio de Lancha**

Apoio: Marina Clube da Gafanha  
} Jardim Oudinot (Ancoradouro)

15h00~17h00

### **Canoagem**

} Jardim Oudinot (Praia Fluvial)

15h30~17h30

### **Experiência de Kitesurf**

Apoio: Ria de Aveiro Kite Club

} Ria de Aveiro Kite Club

(Gafanha da Encarnação)

**13 agosto** qua

10h00~11h00

### **Passeio de Lancha**

Apoio: EcoRia

} Jardim Oudinot (Ancoradouro)

11h00~12h00

### **Simulacro de Salvamento**

#### **Aquático**

Apoio: Resgatílavo e ISN

} Praia da Barra

15h30~17h30

### **Experiência de Wakeboard**

Apoio: Marina Clube da Gafanha/ Ria de Aveiro Kite Club

} Jardim Oudinot (Ancoradouro)

15h30~17h30

### **Experiência de Vela**

Apoio: Clube de Vela da Costa Nova

} Clube de Vela da Costa Nova

**14 agosto** qui

14h30~16h00

### **Experiência de Surf**

Apoio: Associação de Surf de Aveiro

} Praia da Barra (Rua 5)

15h00~17h00

### **Canoagem**

} Jardim Oudinot (Praia Fluvial)

**15 agosto** sex

10h00~12h30

### **Passeio de Caiaque no Canal de Mira**

Inscrições obrigatórias no

Pavilhão Terra e Mar - Stand CMI

(Festival do Bacalhau)

} Jardim Oudinot (Praia Fluvial)

10h00~12h30

### **V Challenger Fórum Náutico de SurfSki (prova)**

} Praia da Barra

15h00~18h00

### **IV Canal Sprint**

#### **de Canoagem**

#### **Fórum Náutico (prova)**

} Jardim Oudinot

15h30~17h30

### **Experiência de Mergulho**

} Praia da Barra (Molhe Sul)

16h00~18h30

### **Passeio de Caiaque no Canal de Mira**

Inscrições obrigatórias no

Pavilhão Terra e Mar - Stand CMI

(Festival do Bacalhau)

} Jardim Oudinot (Praia Fluvial)

**16 agosto** sáb

10h00~12h00

### **Experiência de Vela**

Apoio: Sharpie Clube

} Ancoradouro do Jardim Oudinot

10h30~12h30

### **Experiência de Kitesurf**

Apoio: Ria de Aveiro Kite Club

} Ria de Aveiro Kite Club

(Gafanha da Encarnação)

15h30

### **Corrida Mais Louca da Ria**

Corrida de embarcações originais

} Jardim Oudinot, Gafanha da Nazaré

**29** sex a **02** ter

### **Ílavo Miss Sumol**

#### **Cup 2014**

**29 agosto**

09h00~17h00

**Campeonato Nacional de Bodyboard Feminino**

**30 e 31 agosto**

09h00~17h00

**Campeonato Europeu de Bodyboard feminino**

**1 e 2 setembro**

09h00~17h00

**Campeonato Nacional de Surf Feminino**

Org.: Associação de Surf de Aveiro

} Praia da Costa Nova



# FORAL ÍLHAVO MANUELINO

1514 · 2014

Diz-nos o Foral Manuelino que as atividades económicas ilhavenses no século XVI eram...

Ílhavo, como se pode muito facilmente constatar, é um concelho de terra e água, cuja geografia em muito contribuiu para a criação da sua identidade.

Se, por um lado, existem referências a atividades económicas similares à grande maioria dos concelhos de norte a sul do país em pleno século XVI, tais como a Agricultura, Caça, Pecuária, Comércio e Artesanato, por outro lado existem outras que fazem a diferença, nomeadamente a Salicultura e a Pesca.

No que toca à Agricultura, as principais culturas praticadas eram o milho e o trigo. Nesta altura, denota-se uma preocupação com a abertura de terras bravas, bem como o arroteamento de maninhos e

terras incultas, representativos da crescente importância que esta atividade assumia para o concelho.

No que respeita à Caça, abundavam nas ricas matas de Ílhavo essencialmente coelhos, lebres e perdizes.

Refere-nos também a carta foralenga a criação e tratamento de gado bovino, ovino e caprino em terras ilhavenses.

Quanto ao Comércio, são identificados como produtos comercializados em Ílhavo os panos de lã, seda, linho, algodão, couros, ferro, aço, botica, tinturarias, especiarias, cera, mel, azeite, sebo, unto, queijo, manteiga, castanhas, nozes, ameixas passadas, figos secos, uvas, amêndoas, pinhões, avelãs, bolotas, mostarda, lentilhas, alhos secos, cebolas e sumagre, os quais palmilhavam os caminhos terrestres, da laguna e do mar ilhavenses.

Finalmente, sobre o Artesanato, refere o foral a utilização de diversos materiais, nomeadamente o esparto, junça, vime, madeira e olaria, como matérias indispensáveis à manufactura.

**A** pesar de estas atividades contribuírem para a geração de riqueza para os ilhavos no século XVI, eram o denominador comum a todos os municípios de norte a sul do reino de Portugal, sendo o conteúdo dos forais manuelinos muito semelhante nestas matérias.

**A**s atividades económicas que realmente diferenciavam Ílhavo eram a Salicultura, mas sobretudo a Pesca, as quais representavam para o concelho um grande factor de crescimento económico, fruto da condição geográfica do concelho.

**A** Salicultura, contrariamente ao que acontece atualmente, era uma importante alavanca económica para a vila. Basta imaginar a vida em plena Idade Moderna sem energia eléctrica e sem grandes alternativas de conservação dos alimentos para perceber a importância do prolongamento da validade dos mesmos, através do sal, fazendo face à escassez e à fome.

**F**inalmente, a Pesca que, sem dúvida alguma, encarnou, vincou a identidade ilhavense, constituindo, ainda hoje, um elemento fundamental à economia do município.

**E**xistem autores a mencionar a saída de embarcações do Porto de Aveiro, em direção à Terra Nova, para a pesca do bacalhau já em pleno século XVI. Diz o foral novo que do pescado de mar para vender em Ílhavo, deveria pagar-se 4 reais por carga e para vender fora 1 real e 6 ceitis. Sobre o peixe de rio o imposto era de 1 real.

**A**gricultores, caçadores, comerciantes, produtores de gado, comerciantes, artesãos, salicultores e pescadores eram, assim, as profissões de Ílhavo por excelência, muito embora existissem também alguns (poucos) ofícios relacionados com administração local. Na base da pirâmide social encontravam-se os escravos.

#### Centro de Documentação de Ílhavo

» Arquivos dos Órgãos Autárquicos  
Edifício dos Paços do Concelho  
Tel 234 329 600

» Arquivos de Temática Marítima  
CIEMar - Centro de Investigação  
e Empreendedorismo  
Tel 234 092 496  
E-mail: cdi@cm-ilhavo.pt

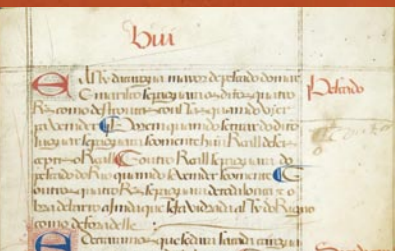

# associações



## Grupo Folclórico “O Arrais”

Neste mês de agosto, em que a Casa da Música de Ílhavo celebra o seu 1.º aniversário, dedicamos a rubrica “Associações” ao Grupo Folclórico “O Arrais” que este ano celebra 30 anos de atividade.

Formalmente constituído no dia 27 de abril de 1984, o Grupo Folclórico “O Arrais” é uma associação de âmbito cultural e recreativo da Freguesia de S. Salvador.

Inspirado na figura do “Arrais”, tão típica das embarcações de pescadores, o grupo tem como principais objetivos homenagear as Gentes de Ílhavo e, em especial, o Homem do Mar e o Pescador da Ria, promovendo a sua história e património, através da sua participação em festivais.

Atualmente, o Grupo Folclórico “O Arrais” conta com 40 elementos, que se reúnem na Casa da Música de Ílhavo para ensaiarem. Aqui acontecem igualmente as reuniões da Direção e a organização de diversos workshops, exposições e mostras de espólio.



Bastante viajado, com passagens por Espanha, França, Hungria e Polónia, em 2007 o Grupo Folclórico “O Arrais” foi agraciado pela Câmara Municipal de Ílhavo com a atribuição da Medalha do Concelho em Vermeil, pela qualidade do trabalho desenvolvido ao longo dos anos, na divulgação das danças e cantares, usos e costumes etnográficos do Município de Ílhavo.

No dia 9 de agosto, pelas 22h00, realiza-se o Festival do 30.º Aniversário do Grupo Folclórico “O Arrais”, integrado nos festejos de Nossa Senhora do Pranto em Cimo de Vila.



### **Projetos futuros:**

Continuar a promover a cultura Ilhavense através de vários festivais em diversos locais do País e estrangeiro, participar no Festival do Bacalhau e organizar outros eventos de interesse cultural na Casa da Música.

### **Principais Atividades**

- » Realização de Festivais de Folclore
- » Participações em iniciativas organizadas por diversas instituições públicas, nomeadamente da Câmara Municipal de Ílhavo, Juntas de Freguesia, Associações Culturais, Religiosas e de Beneficência.

Apartado 97  
3830-409 Ílhavo  
E-mail: [grupofolcarrais@gmail.com](mailto:grupofolcarrais@gmail.com)

### **Presidente da Direção**

João Bilelo

# saúde



## Vá para fora... como se fosse cá dentro!

Em pleno verão, pareceu-nos adequado abordar a sua saúde em férias no contexto da União Europeia (UE), nomeadamente de que forma esta pode protegê-la. A abolição das fronteiras e do controlo alfandegário, bem como a existência duma moeda comum, tornam circular na UE quase tão fácil como ir para fora cá dentro. Em termos de precauções a tomar antes de viajar, a Europa está livre das preocupações em termos de segurança alimentar e da água e das doenças passíveis de serem transmitidas por esta via, bem como das principais doenças transmitidas por animais e insetos, tais como o paludismo e a dengue.

E se adoecer enquanto viaja pela UE? Deve fazer-se acompanhar do Cartão Europeu de Seguro de Doença (CESD), emitido gratuitamente pela agência nacional competente em cada Estado-membro (em Portugal pode ser a Segurança Social (SS) ou um subsistema de saúde, tal como a ADSE) e garante o acesso aos cuidados de saúde, em caso de necessidade, durante uma estadia temporária em qualquer um dos países da UE, bem como na Islândia, no Listenstaine, na Noruega e na Suíça, nas mesmas condições (e ao mesmo custo) que os cidadãos do país onde se encontra.

No entanto, o CESD não substitui um seguro de viagem, pois, além de apenas poder ser utilizado nos serviços de saúde do setor público, não cobre custos de repatriamento ou indemnizações por bens perdidos ou roubados, nem as despesas que resultem duma viagem motivada especificamente pela procura de cuidados de saúde fora de Portugal por impossibilidade de tratamento no nosso País.





Além disso, como o CESD confere os mesmos direitos dos cidadãos do país onde seja usado, isso pode significar, nalguns casos, que os cuidados de saúde são prestados contra pagamento da totalidade do seu custo, o qual é posteriormente reembolsado.

O CESD é individual, pelo que cada membro da família deve possuir um cartão. Mas obtê-lo é muito fácil. Pode ser pedido através da Internet, em "<https://www.seg-social.pt/consultas/ssdirecta/>" (apenas para os beneficiários da SS); ou presencialmente, nos serviços de atendimento da SS ou do subsistema de que for beneficiário, ou nas Lojas do Cidadão. Geralmente, ao fim duma semana recebe-o em casa, pelo correio, sendo válido por três anos. Se o cartão não chegar a tempo da viagem, ou se o perder, pode solicitar um Certificado Provisório de Substituição, que é um documento equivalente ao CESD e o substitui para todos os efeitos.

Está também disponível uma aplicação para telemóveis e tabletes, com um guia sobre o CESD, com informações gerais, números de telefone de emergência, despesas e tratamentos abrangidos, como solicitar reembolsos e quem contactar se perder o cartão. A aplicação, que está disponível em todas as línguas oficiais da UE, pode ser descarregada no sítio da Comissão Europeia, visite "<http://ec.europa.eu/social/main.jsp?catId=559&langId=pt>".

Para mais informações, pode também visitar o Portal da Saúde: "[www.portaldasaude.pt/portal/conteudos/informacoes+uteis/saude+em+viagem/cartaoeuropeudeseurodoenca.htm](http://www.portaldasaude.pt/portal/conteudos/informacoes+uteis/saude+em+viagem/cartaoeuropeudeseurodoenca.htm)".

**Boas férias!**



a nossa gente



**João Manuel  
Madalena Oliveira**



Neste mês de agosto, em que se realiza, de 13 a 17, o Festival do Bacalhau 2014, organizado pela Câmara Municipal de Ílhavo em parceria com a Confraria Gastronómica do Bacalhau, dedicamos a rubrica “A Nossa Gente” a João Madalena, Presidente da Direção da referida Associação.

Nascido e criado no Município de Ílhavo, na Freguesia de S. Salvador, João Madalena, como é conhecido, nasceu a 16 de outubro de 1949, no seio de uma família de músicos.

Bancário de profissão durante mais de trinta anos, João Madalena cedo começou a dar mostras da sua verdadeira vocação: a música. Aos doze anos de idade começou a tocar vários instrumentos musicais, dando preferência à viola. “Black Shadows” foi o primeiro grupo musical a que pertenceu com outros amigos, que se juntavam para animar os Bailes das Passagens de Ano promovidos pelo Illiabum Clube. Seguiu-se, já nos finais dos anos 60, o conjunto “Jota 4”, composto por quatro elementos de nome João, ao qual se juntou, mais tarde, outro elemento, que obrigou à reformulação do nome do grupo para “Jota 4+1”. “Jakarandá” foi o projeto seguinte com mais um elemento, Paulo Lemos, e a concretização de um grande objetivo: a aquisição de uma aparelhagem que lhes permitiu, durante vários anos, participar nos Festivais da Canção do Illiabum Clube e percorrer o país de norte a sul com as suas atuações. Mais tarde, surgiu o “Bária”, o último grupo em que participou.

Multifacetado, este ilhavense sempre esteve envolvido em diversas iniciativas culturais, organizando e apresentando os Festivais da Canção do Illiabum Clube, tendo inclusive

apresentado o último em 1988, numa sentida homenagem a Carlos Paião, ensaiando os concorrentes dos Festivais dos Escuteiros e o Coro Infantil da Igreja de S. Salvador, dirigindo e encenando algumas das célebres Vias Sacras, escrevendo revistas, teatros infantis, organizando e dirigindo as carnavalescas Chegadas do Rei, escrevendo letras, compondo músicas e ensaiando as Marchas Populares e apresentando, durante vinte anos, a Semana do Fado Amador de Ílhavo, promovida pela A.R.C. Chio Pó-Pó.

Em 1993, no âmbito do centenário dos Bombeiros Voluntários de Ílhavo, João Madalena abraçou outro projeto, a Rádio, realizando, em parceria com Manuel Teles e João Aníbal Ramalheira, uma série de 100 programas radiofónicos denominada “Recordar é Viver”, na Rádio Terra Nova. Este projeto levou ao ressurgimento das célebres revistas “A Nossa Escola” e “A Galiota”, trabalho particularmente gratificante para este ilhavense sempre ávido por saber sempre mais sobre a sua terra.

Estreitamente ligado ao Associativismo, João Madalena fez parte da Secção Recreativa do Illiabum Clube e da Associação Humanitária dos Bombeiros Voluntários de Ílhavo, mantendo ainda o cargo de Vice Presidente da Banda BVI - Música Nova. Pertence ainda ao Conselho Económico Paroquial de Ílhavo.

Em 2009, aceitou o convite para ser o Grão Mestre da Confraria Gastronómica do Bacalhau, função que ocupa há quase seis anos, sendo esta uma altura de grande azáfama já que se aproxima a edição 2014 do Festival do Bacalhau, que se perspetiva um grande sucesso.

# tabela de marés

|           |       | Preia-mar - altura |     |       | Baixa-mar - altura |       |     |       |     |
|-----------|-------|--------------------|-----|-------|--------------------|-------|-----|-------|-----|
| <b>1</b>  | sex   | 06.06              | 2.9 | 18.20 | 3.0                | 11.49 | 1.0 | -     | -   |
| <b>2</b>  | sáb   | 06.45              | 2.8 | 19.01 | 2.9                | 00.17 | 1.0 | 12.31 | 1.1 |
| <b>3</b>  | dom   | 07.32              | 2.8 | 19.52 | 2.8                | 01.00 | 1.1 | 13.21 | 1.3 |
| <b>4</b>  | seg ☾ | 08.30              | 2.7 | 20.56 | 2.7                | 01.55 | 1.2 | 14.26 | 1.3 |
| <b>5</b>  | ter   | 09.40              | 2.7 | 22.13 | 2.7                | 03.03 | 1.3 | 15.43 | 1.3 |
| <b>6</b>  | qua   | 10.54              | 2.8 | 23.30 | 2.8                | 04.19 | 1.3 | 17.00 | 1.2 |
| <b>7</b>  | qui   | -                  | -   | 12.03 | 2.9                | 05.29 | 1.2 | 18.07 | 1.0 |
| <b>8</b>  | sex   | 00.37              | 2.9 | 13.03 | 3.2                | 06.30 | 1.0 | 19.04 | 0.8 |
| <b>9</b>  | sáb   | 01.34              | 3.1 | 13.57 | 3.4                | 07.22 | 0.8 | 19.55 | 0.6 |
| <b>10</b> | dom ☉ | 02.26              | 3.3 | 14.47 | 3.6                | 08.11 | 0.6 | 20.42 | 0.4 |
| <b>11</b> | seg   | 03.14              | 3.5 | 15.34 | 3.7                | 08.57 | 0.4 | 21.27 | 0.3 |
| <b>12</b> | ter   | 04.00              | 3.5 | 16.20 | 3.7                | 09.42 | 0.4 | 22.11 | 0.3 |
| <b>13</b> | qua   | 04.45              | 3.5 | 17.06 | 3.7                | 10.26 | 0.4 | 22.55 | 0.4 |
| <b>14</b> | qui   | 05.30              | 3.4 | 17.52 | 3.5                | 11.12 | 0.5 | 23.40 | 0.6 |
| <b>15</b> | sex   | 06.16              | 3.2 | 18.40 | 3.3                | -     | -   | 12.00 | 0.7 |
| <b>16</b> | sáb   | 07.05              | 3.1 | 19.32 | 3.0                | 00.28 | 0.8 | 12.52 | 0.9 |
| <b>17</b> | dom ☾ | 08.01              | 2.9 | 20.33 | 2.8                | 01.20 | 1.1 | 13.53 | 1.2 |
| <b>18</b> | seg   | 09.08              | 2.7 | 21.45 | 2.6                | 02.23 | 1.3 | 15.10 | 1.3 |
| <b>19</b> | ter   | 10.24              | 2.7 | 23.02 | 2.6                | 03.40 | 1.4 | 16.37 | 1.4 |
| <b>20</b> | qua   | 11.36              | 2.7 | -     | -                  | 05.00 | 1.4 | 17.52 | 1.3 |
| <b>21</b> | qui   | 00.10              | 2.7 | 12.36 | 2.8                | 06.05 | 1.3 | 18.47 | 1.2 |
| <b>22</b> | sex   | 01.03              | 2.8 | 13.24 | 3.0                | 06.53 | 1.2 | 19.28 | 1.0 |
| <b>23</b> | sáb   | 01.46              | 2.9 | 14.04 | 3.1                | 07.32 | 1.0 | 20.03 | 0.9 |
| <b>24</b> | dom   | 02.23              | 3.0 | 14.40 | 3.2                | 08.07 | 0.9 | 20.35 | 0.8 |
| <b>25</b> | seg ● | 02.57              | 3.1 | 15.12 | 3.2                | 08.39 | 0.9 | 21.05 | 0.8 |
| <b>26</b> | ter   | 03.29              | 3.1 | 15.44 | 3.3                | 09.10 | 0.8 | 21.35 | 0.7 |
| <b>27</b> | qua   | 04.00              | 3.2 | 16.14 | 3.3                | 09.41 | 0.8 | 22.04 | 0.7 |
| <b>28</b> | qui   | 04.31              | 3.2 | 16.45 | 3.2                | 10.13 | 0.8 | 22.35 | 0.8 |
| <b>29</b> | sex   | 05.03              | 3.1 | 17.17 | 3.1                | 10.45 | 0.8 | 23.07 | 0.9 |
| <b>30</b> | sáb   | 05.36              | 3.0 | 17.51 | 3.0                | 11.20 | 0.9 | 23.41 | 1.0 |
| <b>31</b> | dom   | 06.13              | 2.9 | 18.31 | 2.9                | 11.59 | 1.0 | -     | -   |



- Lua Nova      ☾ Quarto Crescente
- Lua cheia    ☽ Quarto Minguante



# farmácias

|            |                               |                               |                             |                               |                               |
|------------|-------------------------------|-------------------------------|-----------------------------|-------------------------------|-------------------------------|
| <b>sex</b> | 01<br>Santos                  | 08<br>Ribau<br>Diniz Gomes*   | 15<br>Senos                 | 22<br>Ança Castro<br>Moderna* | 29<br>Morais<br>Santos*       |
| <b>sáb</b> | 02<br>Moderna                 | 09<br>Santos                  | 16<br>Ribau<br>Diniz Gomes* | 23<br>Senos                   | 30<br>Ança Castro<br>Moderna* |
| <b>dom</b> | 03<br>Branco<br>Senos*        | 10<br>Moderna                 | 17<br>Santos                | 24<br>Ribau<br>Diniz Gomes*   | 31<br>Senos                   |
| <b>seg</b> | 04<br>Diniz Gomes             | 11<br>Branco<br>Senos*        | 18<br>Moderna               | 25<br>Santos                  |                               |
| <b>ter</b> | 05<br>Morais<br>Santos*       | 12<br>Diniz Gomes             | 19<br>Branco<br>Senos*      | 26<br>Moderna                 |                               |
| <b>qua</b> | 06<br>Ança Castro<br>Moderna* | 13<br>Morais<br>Santos*       | 20<br>Diniz Gomes           | 27<br>Branco<br>Senos*        |                               |
| <b>qui</b> | 07<br>Senos                   | 14<br>Ança Castro<br>Moderna* | 21<br>Morais<br>Santos*     | 28<br>Ribau<br>Diniz Gomes*   |                               |

\* Disponibilidade até às 22h00

## Ílhavo

Diniz Gomes - Tel 234 322 885

Moderna - Tel 234 328 222

Santos - Tel 234 322 930/326 486

Senos - Tel 234 322 742

## Gafanha da Nazaré

Branco - Tel 234 361 576

Morais - Tel 234 361 817

## Gafanha da Encarnação

Ribau - Tel 234 365 131

## Praia da Barra

Ança Castro - Tel 234 360 721



### **Câmara Municipal de Ílhavo**

T 234 329 600

Fax: 234 329 601

[www.cm-ilhavo.pt](http://www.cm-ilhavo.pt)

[geralcmi@cm-ilhavo.pt](mailto:geralcmi@cm-ilhavo.pt)

**Gabinete de Apoio**

**Presidência e Vereação**

T 234 329 602

### **SECRETARIA**

**Obras Particulares**

T 234 329 603

**Administração Geral**

T 234 329 604

**Serviços Urbanos**

**(Armazéns Gerais)**

T 234 329 605

### **Fórum Municipal da Maior Idade**

T 234 085 479

### **Biblioteca Municipal de Ílhavo**

T 234 321 103

Fax: 234 321 087

[www.bibliotecamunicipal.cm-ilhavo.pt](http://www.bibliotecamunicipal.cm-ilhavo.pt)

[biblioteca\\_municipal@cm-ilhavo.pt](mailto:biblioteca_municipal@cm-ilhavo.pt)

### **Pólos de Leitura**

Gafanha da Nazaré

T 234 199 077

Gafanha da Encarnação

T 234 086 668

Gafanha do Carmo

T 234 398 009

### **Horários:**

**BMI:** 3.ª feira a sábado 10h00~18h30

### **Pólos de Leitura:**

Gafanha do Carmo e Gafanha da Encarnação

3.ª feira a 6.ª feira 14h30~19h30

Sábados 09h30~13h00 e 14h00~18h30

Gafanha da Nazaré

2.ª a 6.ª feira 10h00~12h30 e 13h30~18h30

### **Atendimento Presidente e Vereadores**

Marcação prévia (T 234 329 602)

» **Presidente Fernando Caçoiло:**

3.ª feira à tarde

» **Vice Presidente Marcos Ré:**

5.ª feira à tarde

» **Vereadora Beatriz Martins:**

6.ª feira à tarde

» **Vereador Paulo Costa:**

2.ª feira à tarde

### **Atendimento Vereadores sem Pelouros**

Primeiras e terceiras 4.ª feiras:

11h00~12h00

Marcação prévia (T 234 329 602)

» **Vereador José Vaz**

» **Vereador Pedro Martins**

» **Vereadora Ana Bastos**

### **Fórum Municipal da Juventude**

**Ílhavo**

T 234 321 079

[forumjuventude\\_ilhavo@cm-ilhavo.pt](mailto:forumjuventude_ilhavo@cm-ilhavo.pt)

**Gafanha da Nazaré**

T 234 183 773

[forumjuventude\\_gafanhazanazare@cm-ilhavo.pt](mailto:forumjuventude_gafanhazanazare@cm-ilhavo.pt)

**Gafanha da Encarnação**

T 234 086 668

**Gafanha do Carmo**

T 234 398 009

### **Centros Culturais**

**Ílhavo**

T 234 397 260/2

**Gafanha da Nazaré**

T 234 397 263

[www.centrocultural.cm-ilhavo.pt](http://www.centrocultural.cm-ilhavo.pt)

[centrocultural@cm-ilhavo.pt](mailto:centrocultural@cm-ilhavo.pt)

[www.facebook.com/centroculturalilhavo](http://www.facebook.com/centroculturalilhavo)

### **Horários:**

**CCI:** 3.ª feira a 6.ª feira 11h00~18h00

sábados e feriados 14h00~19h00

**CCGN:** 3.ª feira, sábado e feriados

15h00~20h00

### **SEMI**

Serviço Educativo Municipal de Ílhavo

T 234 329 600

[semi@cm-ilhavo.pt](mailto:semi@cm-ilhavo.pt)

### **EMER**

Escola Municipal de Educação Rodoviária

T 234 363 980

### **Ecocentro**

**Centro de Educação Ambiental**

T 234 329 600

### **Recolha de Monos**

T 234 325 549

### **SMIC**

Serviço Municipal de  
Informação ao Consumidor  
T 234 329 600  
info@cm-ilhavo.pt

### **GAEMI**

Gabinete de Apoio ao Emigrante  
T +351 234 329 623

### **SAFE**

Serviço de Apoio à Formação  
e ao Emprego da CMI  
T 234 092 496  
safe@cm-ilhavo.pt

### **CPCJ**

Comissão de Proteção de  
Crianças e Jovens de Ílhavo  
T 234 329 632

### **CROACI**

Centro de Recolha Oficial de Animais  
de Companhia de Ílhavo  
T 234 329 605

### **Piscinas Municipais**

Ílhavo  
T 234 329 607  
Gafanha da Nazaré  
T 234 363 080

#### **Horários:**

2.ª a 6.ª feira 08h30~21h30  
sábado 09h45~12h30 e 15h00~19h00

### **Serviço Municipal de Proteção Civil**

T 234 329 605

### **Juntas de Freguesia**

São Salvador  
T 234 321 725  
Gafanha da Nazaré  
T 234 361 520  
Gafanha da Encarnação  
T 234 365 104  
Gafanha do Carmo  
T 234 391 131

### **CIEMar - Ílhavo**

Centro de Investigação e Empreendedorismo  
T 234 092 496

### **Museu Marítimo de Ílhavo**

#### **Navio Museu Santo André (Polo)**

T 234 329 990  
www.museumaritimo.cm-ilhavo.pt  
museuilhavo@cm-ilhavo.pt  
www.facebook.com/museumaritimoilhavo

#### **Horários:**

MMI: 3.ª feira a sábado 10h00~18h00  
domingo 14h00~18h00  
NMSA: 3.ª feira a 6.ª feira 10h00~18h00  
sábado e domingo 14h00~18h00

### **Casa Gafanhoe – Museu Municipal**

T 234 329 600  
**Horários:** visita por marcação prévia

### **Museu Etnográfico do Rancho Regional da Casa do Povo de Ílhavo**

T 234 322 948/964 312 742  
**Horários:** visita por marcação prévia

### **Museu da Vista Alegre**

T 234 320 600

### **CIRA**

Comunidade Intermunicipal  
da Região de Aveiro  
T 234 377 650

### **Bombeiros Voluntários de Ílhavo**

T 234 320 120

### **Centros de Saúde**

Ílhavo T 234 325 876  
Gafanha da Nazaré T 234 390 950  
Gafanha da Encarnação T 234 361 902  
Gafanha do Carmo T 234 361 968  
Costa Nova T 234 369 884

### **Parques de Campismo**

Costa Nova T 234 393 220  
Gafanha da Nazaré T 234 366 565  
Praia da Barra T 234 369 425

### **Postos G.N.R.**

São Salvador T 234 330 010  
Gafanha da Nazaré T 234 393 070

### **Postos de Turismo**

Ílhavo (Av. 25 de Abril)  
T 234 325 911  
Praia da Barra  
(Rua Comandante Azevedo e Silva)  
T 234 396 212

13 a 17 agosto Festival do Bacalhau

